

道路位置図

(指定・変更・廃止)

1、申請に係る土地の地名地番 新座市西堀二丁目1831番16

2、申請に係る道路の幅員、延長及び面積

幅員 4.80メートル・延長 35.00メートル・面積 172.36平方メートル

3、利用宅地総面積 301.38平方メートル

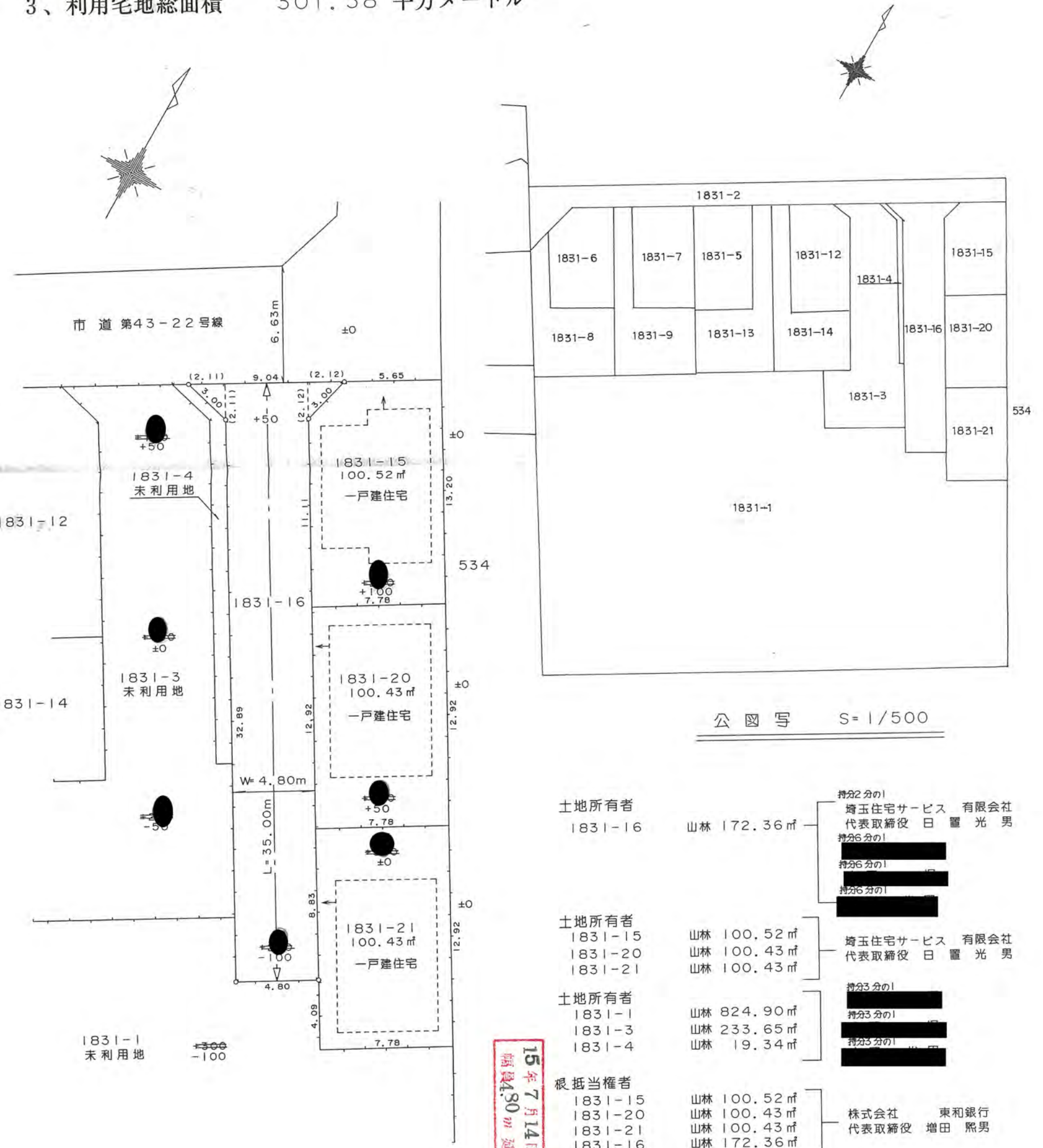

公 図 写 S=1/500

土地所有者	1831-16	山林 172.36㎡	持分2分の1 埼玉住宅サービス 有限会社 代表取締役 日置光男
			持分6分の1 [Redacted]
			持分6分の1 [Redacted]
			持分6分の1 [Redacted]
土地所有者	1831-15	山林 100.52㎡	埼玉住宅サービス 有限会社 代表取締役 日置光男
	1831-20	山林 100.43㎡	
	1831-21	山林 100.43㎡	
土地所有者	1831-1	山林 824.90㎡	持分3分の1 [Redacted]
	1831-3	山林 233.65㎡	持分3分の1 [Redacted]
	1831-4	山林 19.34㎡	持分3分の1 [Redacted]
根 抵 当 権 者	1831-15	山林 100.52㎡	株式会社 東和銀行 代表取締役 増田 照男
	1831-20	山林 100.43㎡	
	1831-21	山林 100.43㎡	
	1831-16	山林 172.36㎡	

33 | 番 | 6

メートル・面積 172.36 平方メートル

承

諾

者

備

図面

測量

(凡

方 道 路

へ

(主

井

生

予

既

(敷

地

市

(注

1.

2.

3.

4.

5.

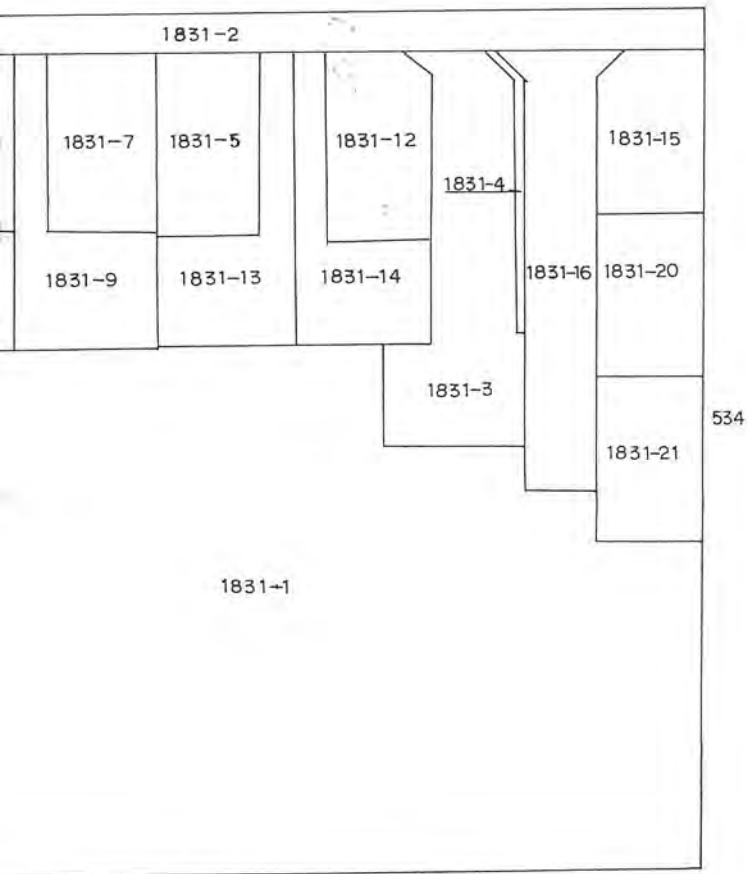

公 図 写 S=1/500

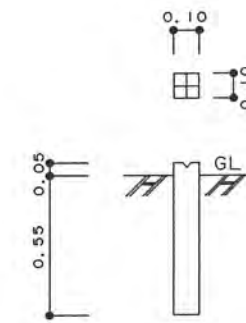

境界石標準構造図 S=1/30

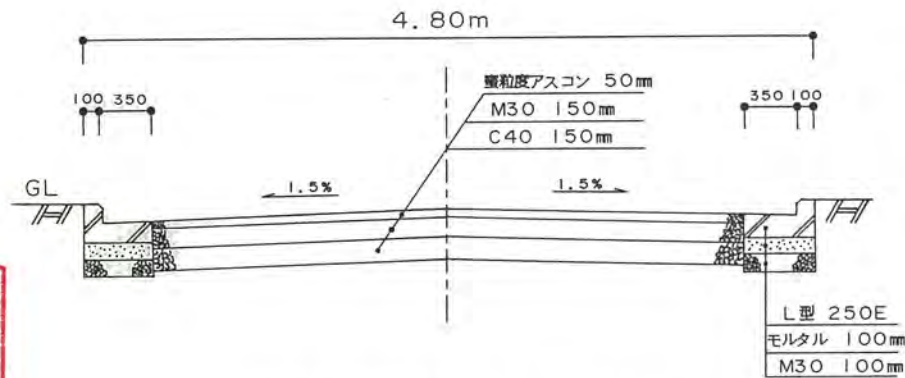

道路標準横断面図 S=1/50

所有者 -16	山林 172.36 m ²	持分2分の1 埼玉住宅サービス 有限会社 代表取締役 日置 光 男 持分6分の1 持分6分の1 持分6分の1
所有者 -15 -20 -21	山林 100.52 m ² 山林 100.43 m ² 山林 100.43 m ²	埼玉住宅サービス 有限会社 代表取締役 日置 光 男
所有者 -1 -3 -4	山林 824.90 m ² 山林 233.65 m ² 山林 19.34 m ²	持分3分の1 持分3分の1 持分3分の1
所有者 -15 -20 -21 -16	山林 100.52 m ² 山林 100.43 m ² 山林 100.43 m ² 山林 172.36 m ²	株式会社 東和銀行 代表取締役 増田 照男

15年7月14日第3号
幅員4.80m延長3500m