

道路位置図

(指定)・変更・廃止)

尺	構造図	1/50
	公図の写し	1/600

16年3月31日第9号
幅員4.00m 延長11.68m

1/2

1、申請に係る土地の地名地番 埼玉県新座市栄5丁目4918番5

2、申請に係る道路の幅員、延長及び面積

幅員 4.00メートル・延長 11.68メートル・面積 52.47平方メートル

3、利用宅地総面積 410.36平方メートル

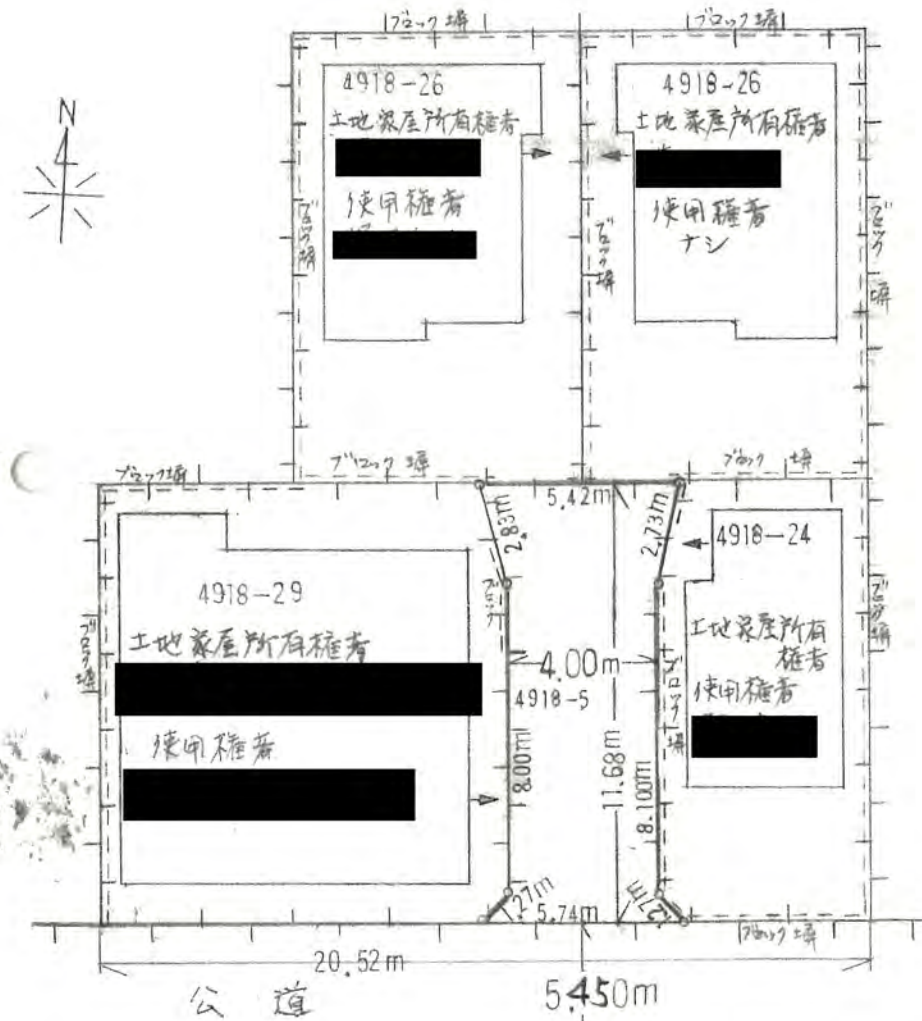

4918-5		
土地所有者	使用権者	持分
		5247分の1587
		5247分の1348
	同人	5247分の962
	現在空家	5247分の1350



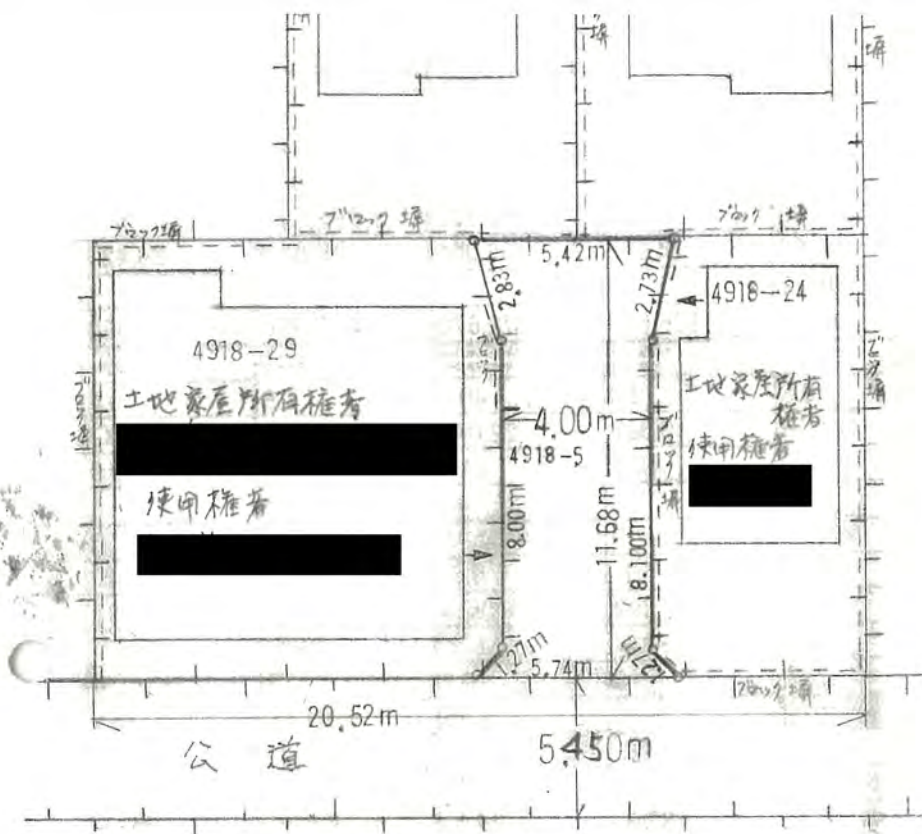

4918-5		
土地所有者	使用権者	持分
[Redacted]	[Redacted]	5247分の1587
[Redacted]	[Redacted]	5247分の1348
[Redacted]	同人	5247分の962
[Redacted]	現在空家	5247分の1350

16年3月31日第9号
幅員4.00m 延長11.68m

2/2

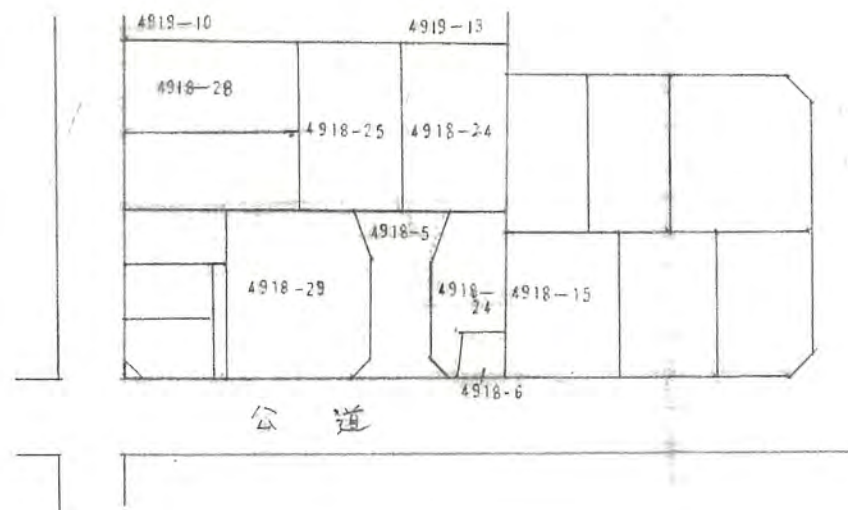
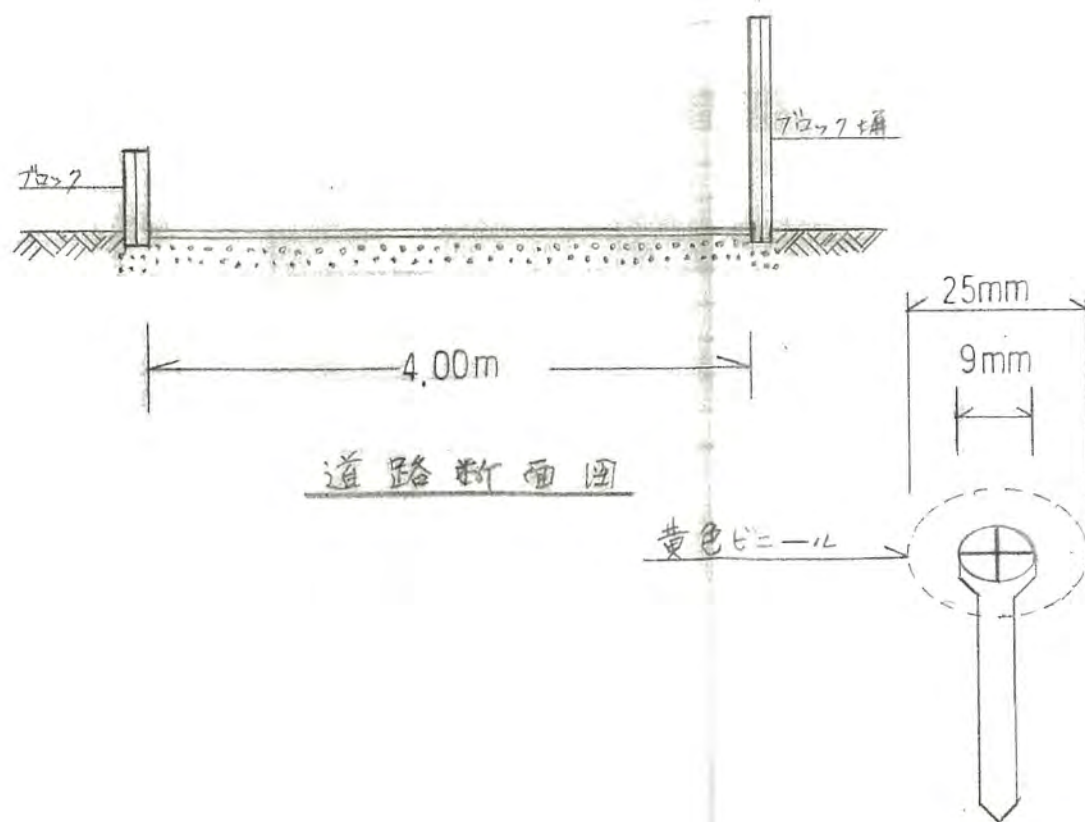

標識抗ステンレス型