

昭和57年10月12日
第26号指定済道路

25年3月27日第10号
幅員4.0m延長55.96m
6.0m延長2.26m

変更前 H17.8.16 No.6

申請地

2/3

土地所有者 [Redacted]

土地所有者 [Redacted]

土地所有者 [Redacted]

道路廃止部分

土地所有者 [Redacted]

土地所有者 [Redacted]
土地使用権者 [Redacted]

平成17年8月16日
第6号指定済道路

土地所有者 [Redacted]

土地所有者 [Redacted]

平成24年9月13日
第8号指定済道路

土地所有者 [Redacted]
土地使用権者 [Redacted]

道路廃止部分

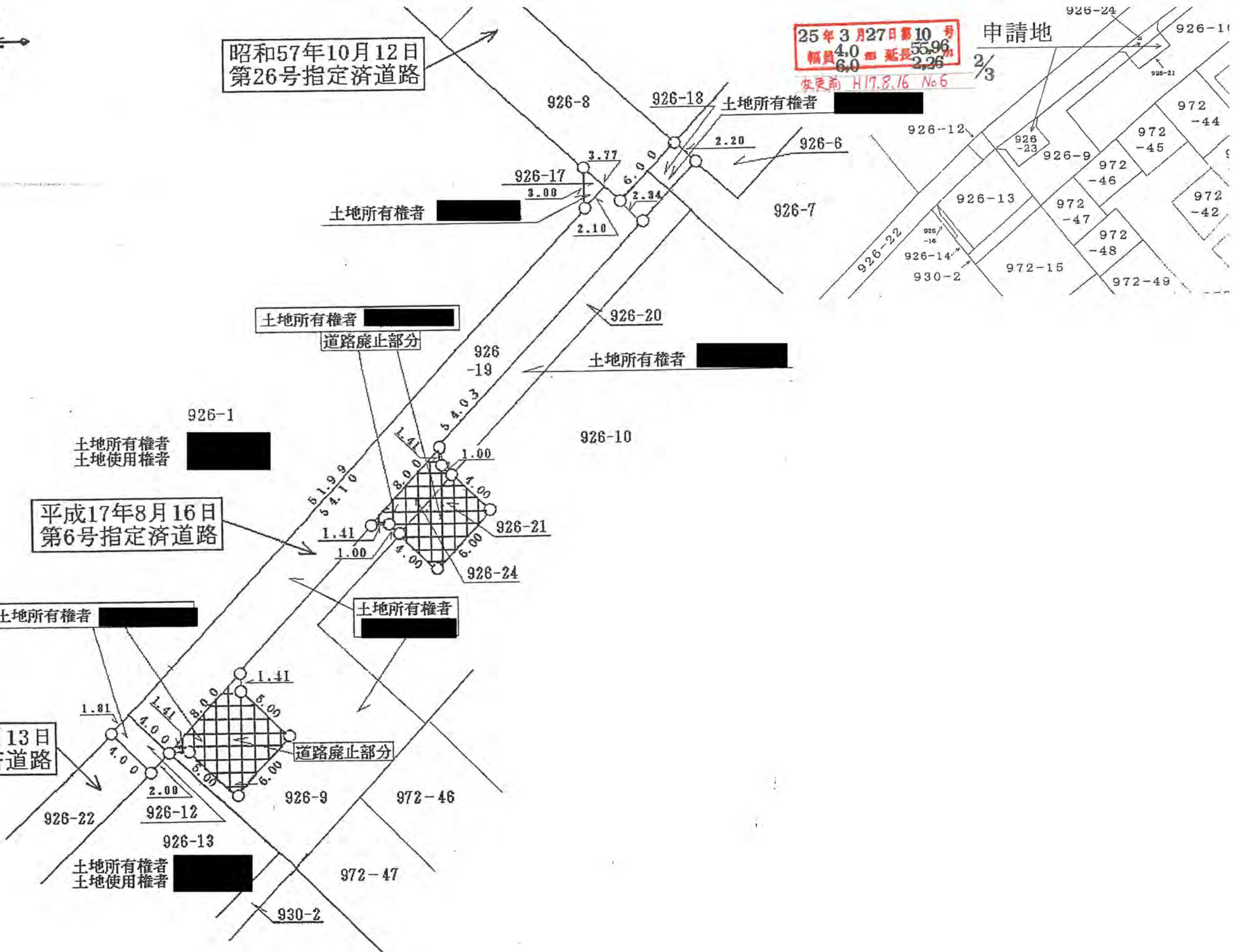

交更前 H17.8.16 No.6

25年3月27日第10号
幅員40m延長55.96m
幅員6.0m延長2.26m

74.08 平方メートル
(転回広場)



地形図 S=1/500

- カ 972-81
- ヨ 972-82
- レ 972-91
- ソ 972-97
- ネ 972-104
- ナ 972-105
- ラ 972-107

1/300

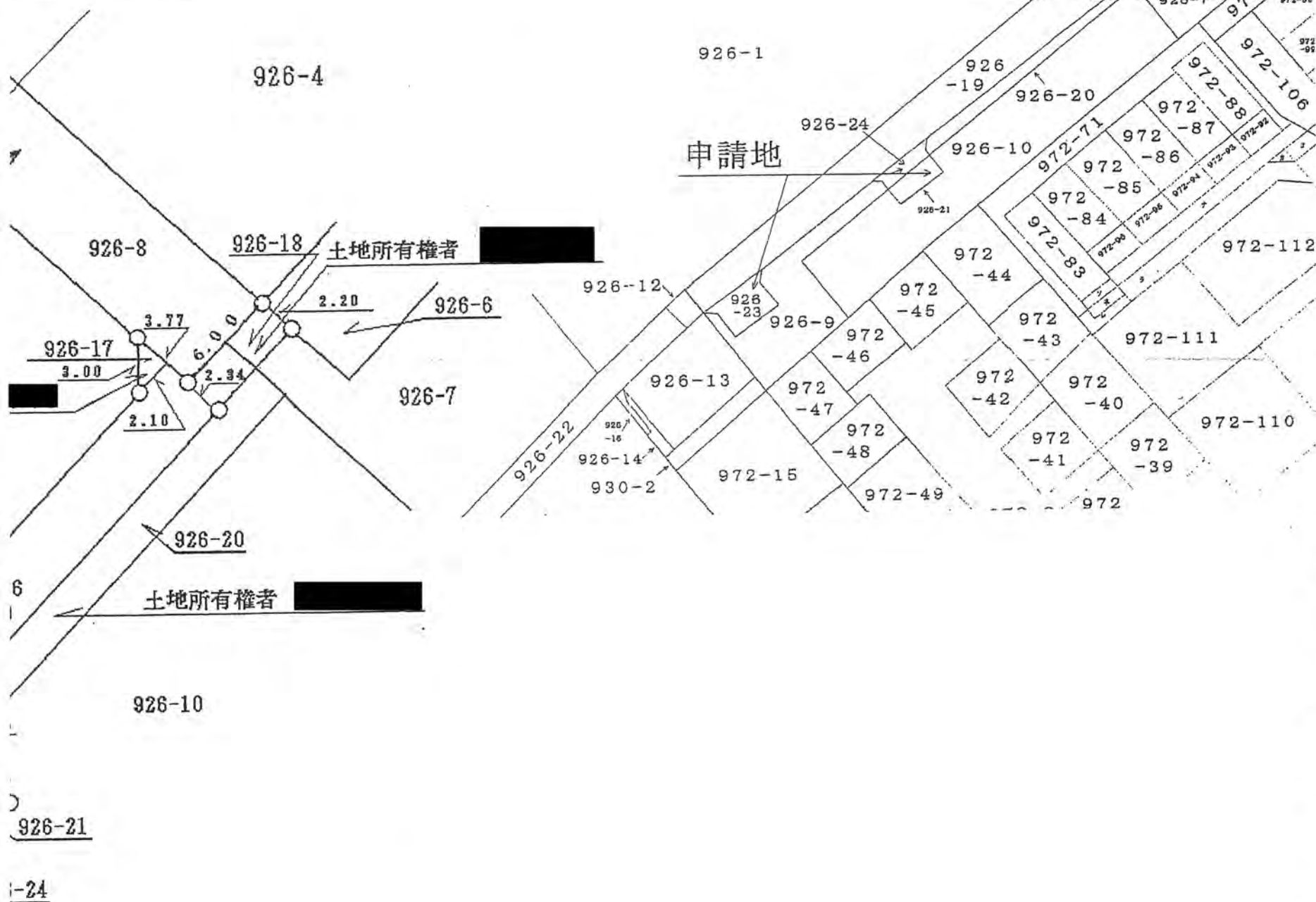

承

諾

者

備

図

測

(凡 方道へ主井生子既敷地市)

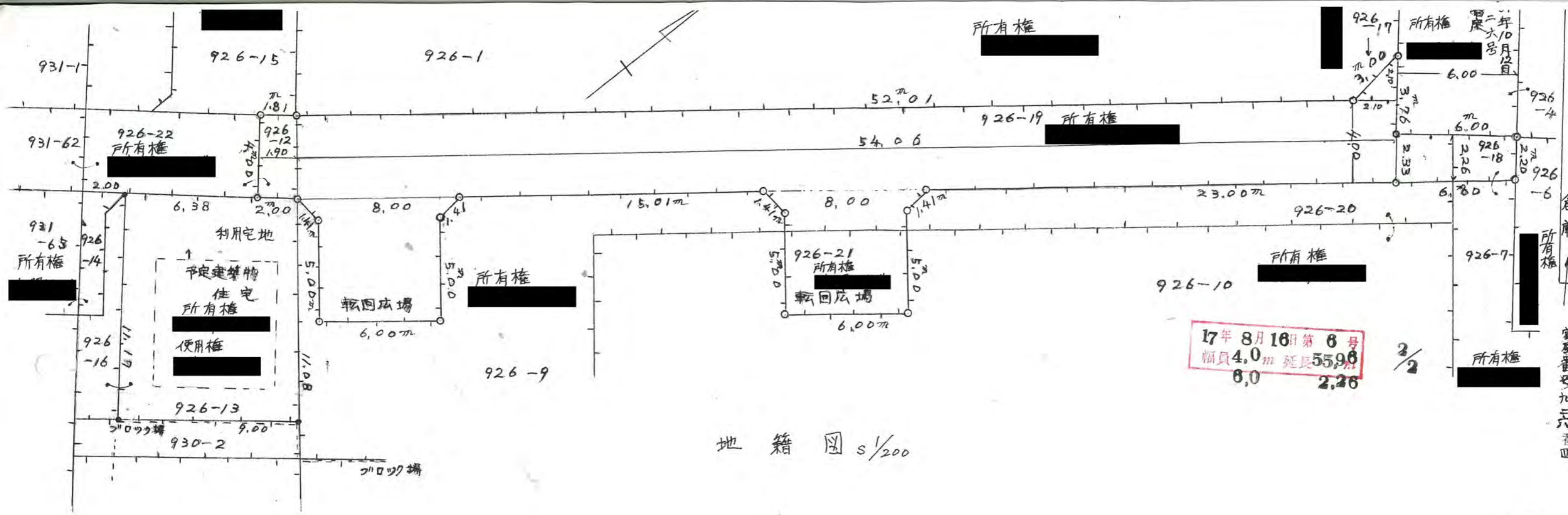

地籍図 1/200

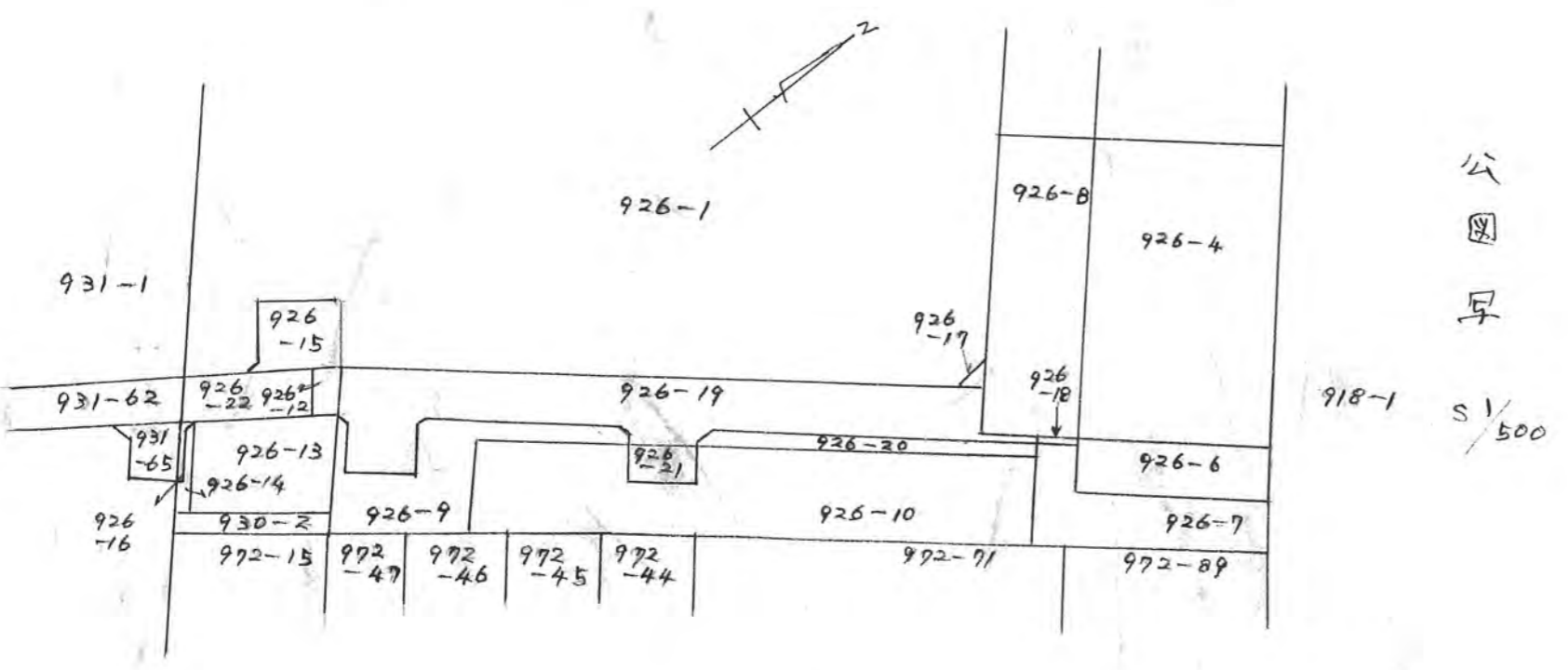

公園
早
918-1
1/500

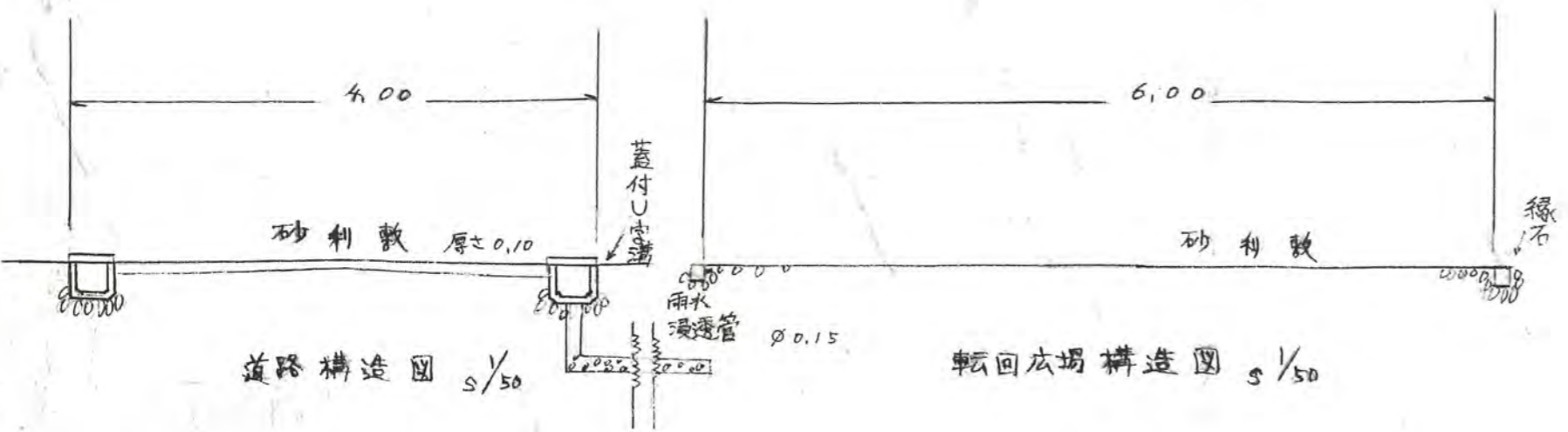

道路構造図 1/50

転回広場構造図 1/50

926-6
926-7
926-8
926-9
926-10
926-12
926-13
926-15
926-17
926-18
926-19
926-20
926-21
926-22
所有権建物 926-4 926-6
担当権 926-1 926-17 926-15
使用権 926-13
備考
図面作成者住所
測量者資格住所
縮尺
地籍図
付近見取図
構造図
公園写
住宅地図

標石

