

幅員 4.00 x 1.12 延長 24.00 x 1.12

38年2月14日第54号  
幅員4.0m 延長24.0m

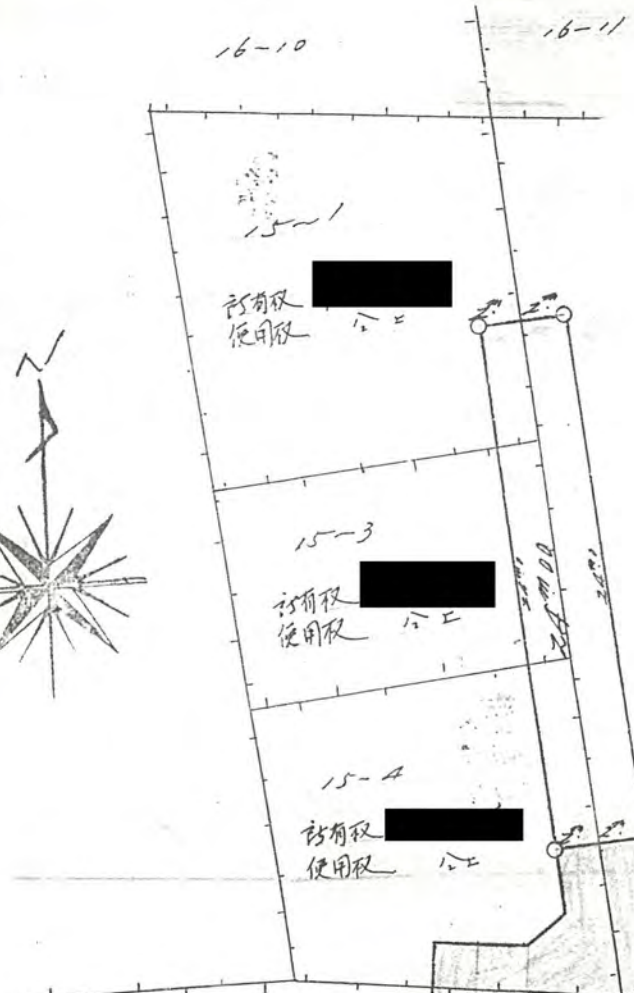
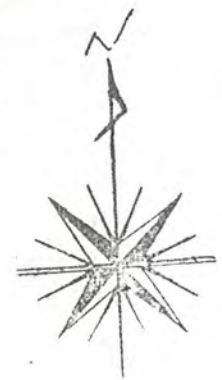
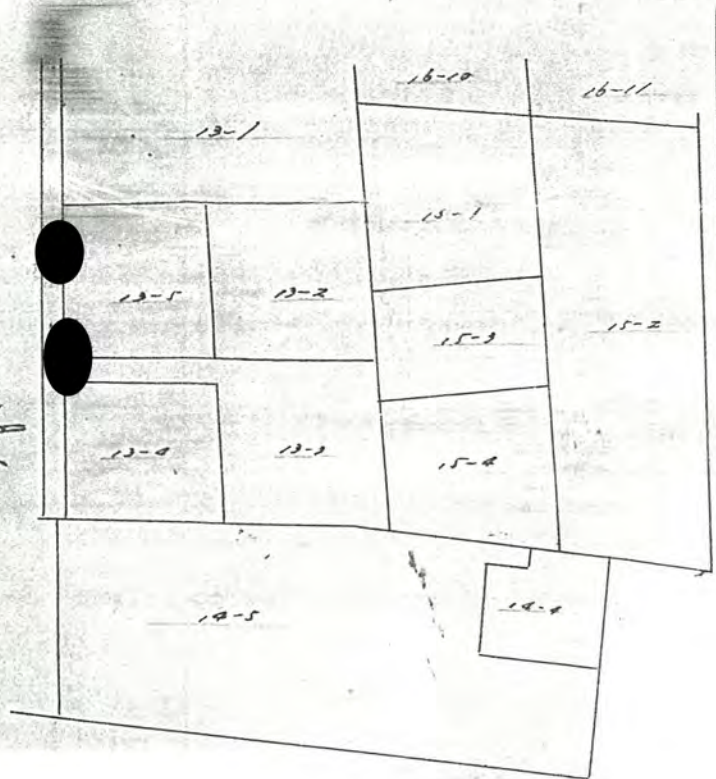
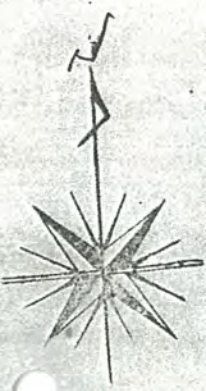

地籍圖

既得道路指定許可證。於變更其路線後。使用上之同意。\*。

昭和37年12月15日才第66号  
道路指定許可證。埼玉縣知事 栗原浩  
申請者 [Redacted]

標石

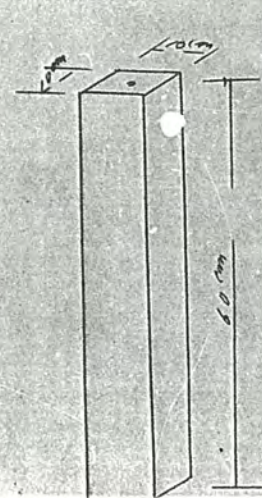

4.00

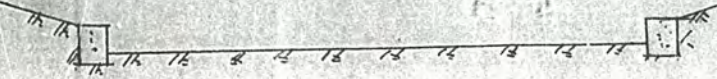

申請者 [Redacted]

