

9号様式

44 9/25 710

道路位置指定申請図

道路となる土地の地名地番 北足立郡新豊町大字片山字前原 2887~7

幅員 **4.00**メートル ・ 延長 **28.80**メートル ・ 自動車廻転広場 平方メートル

縮尺	地籍図	1:300
	付近見取図	
	構造図	1:10 50
	図	1:600

44年9月25日第710号
幅員4.0m 延長28.8m

公 図 写

東京都練馬区豊玉北6丁目14番地
川壽測量内影山建築設計事務所
土地家屋調査士 影山 一 郎

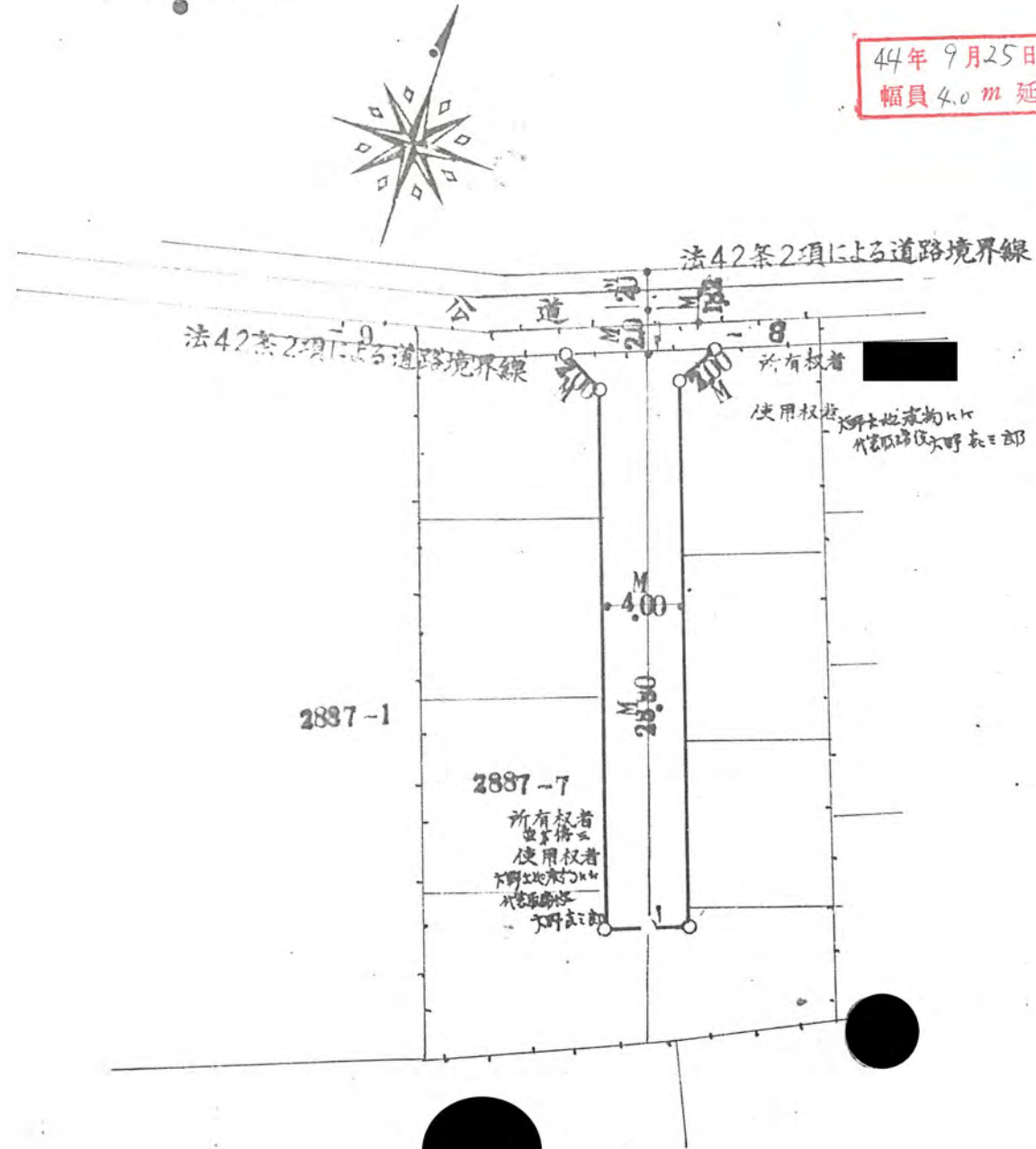
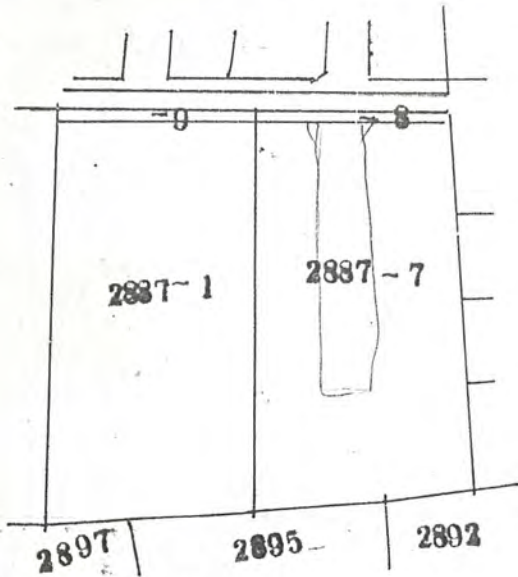

標 示 杭