

[illegible]

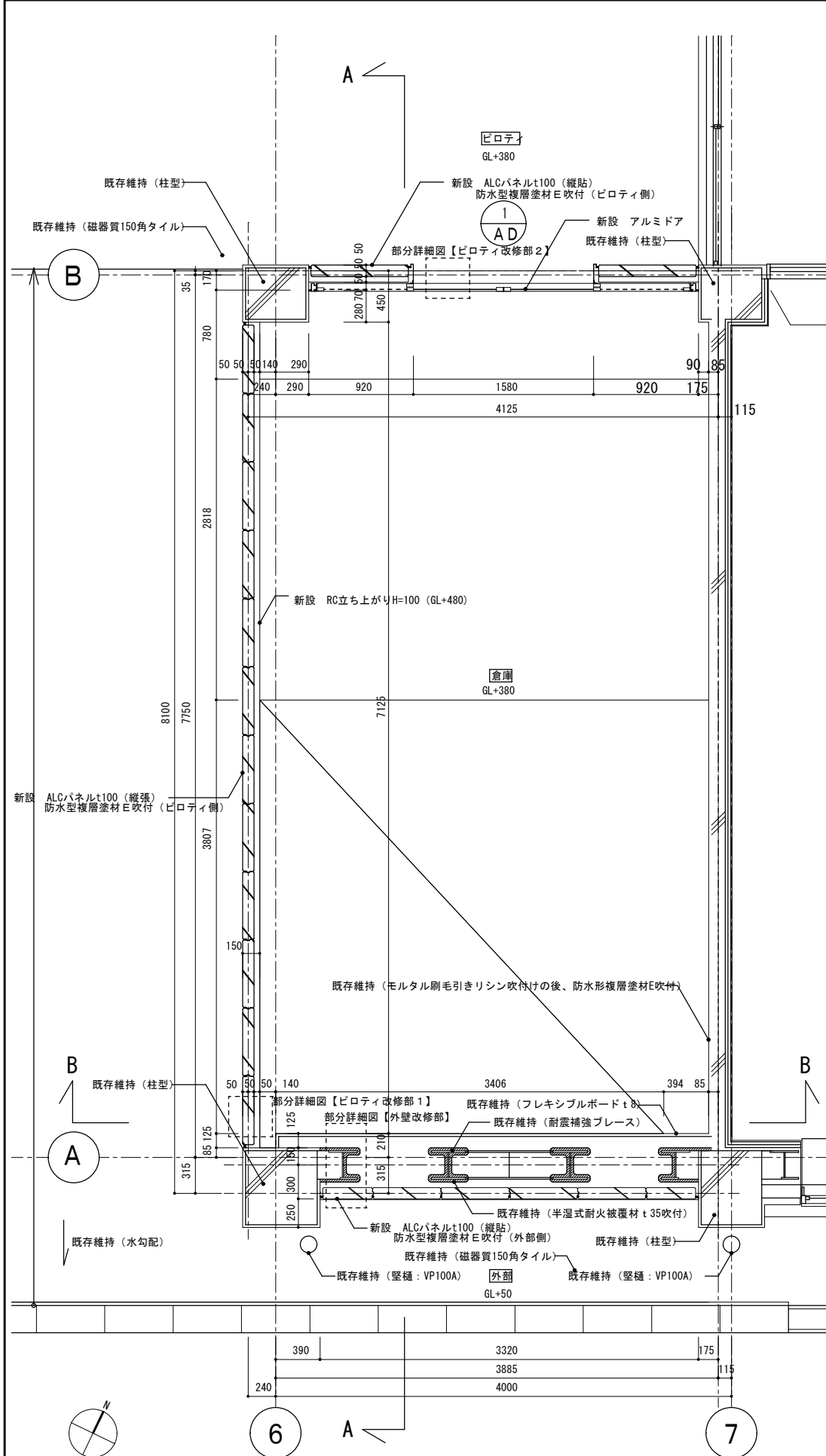

平面詳細図

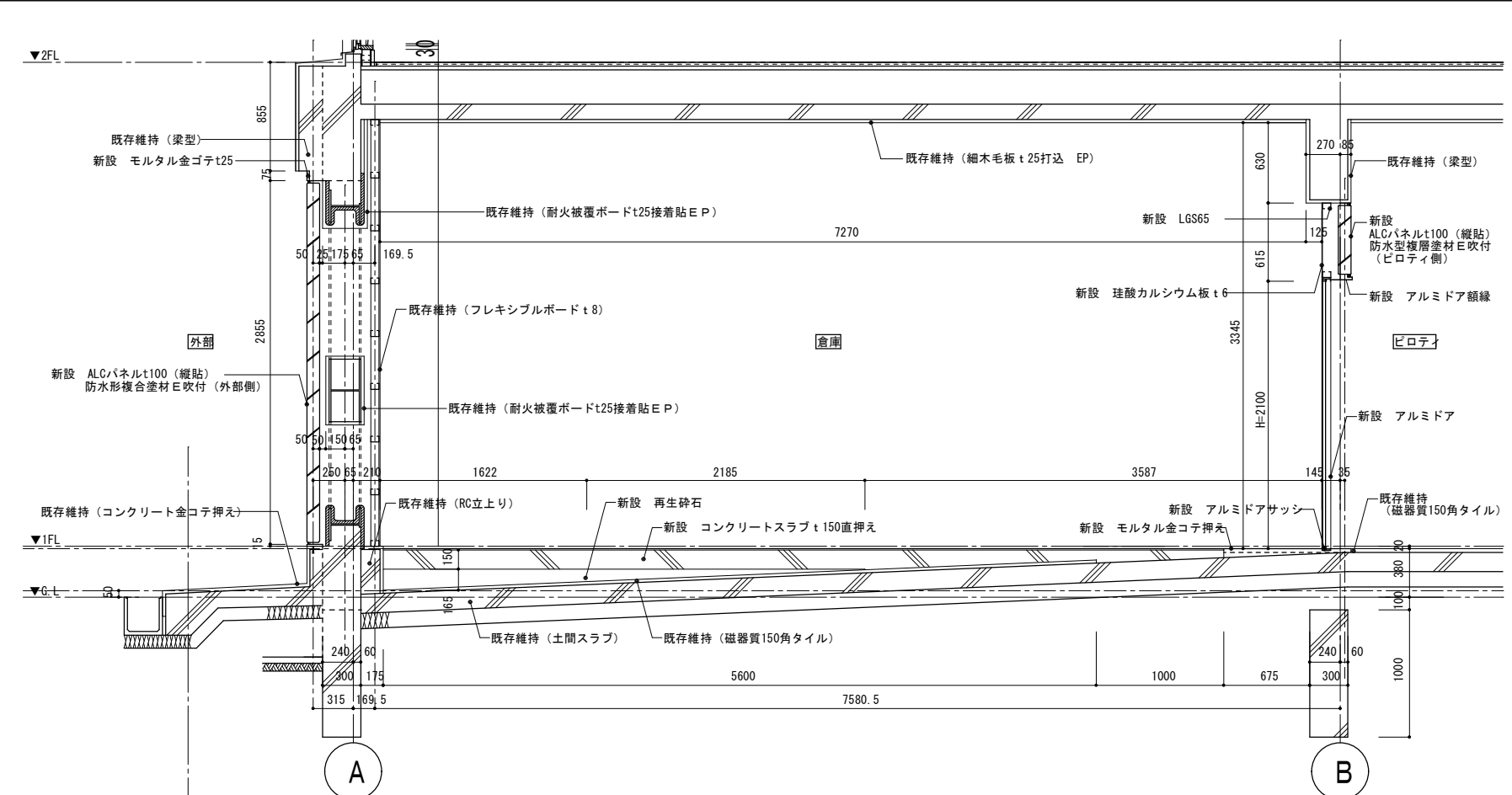

矩形図 A-A

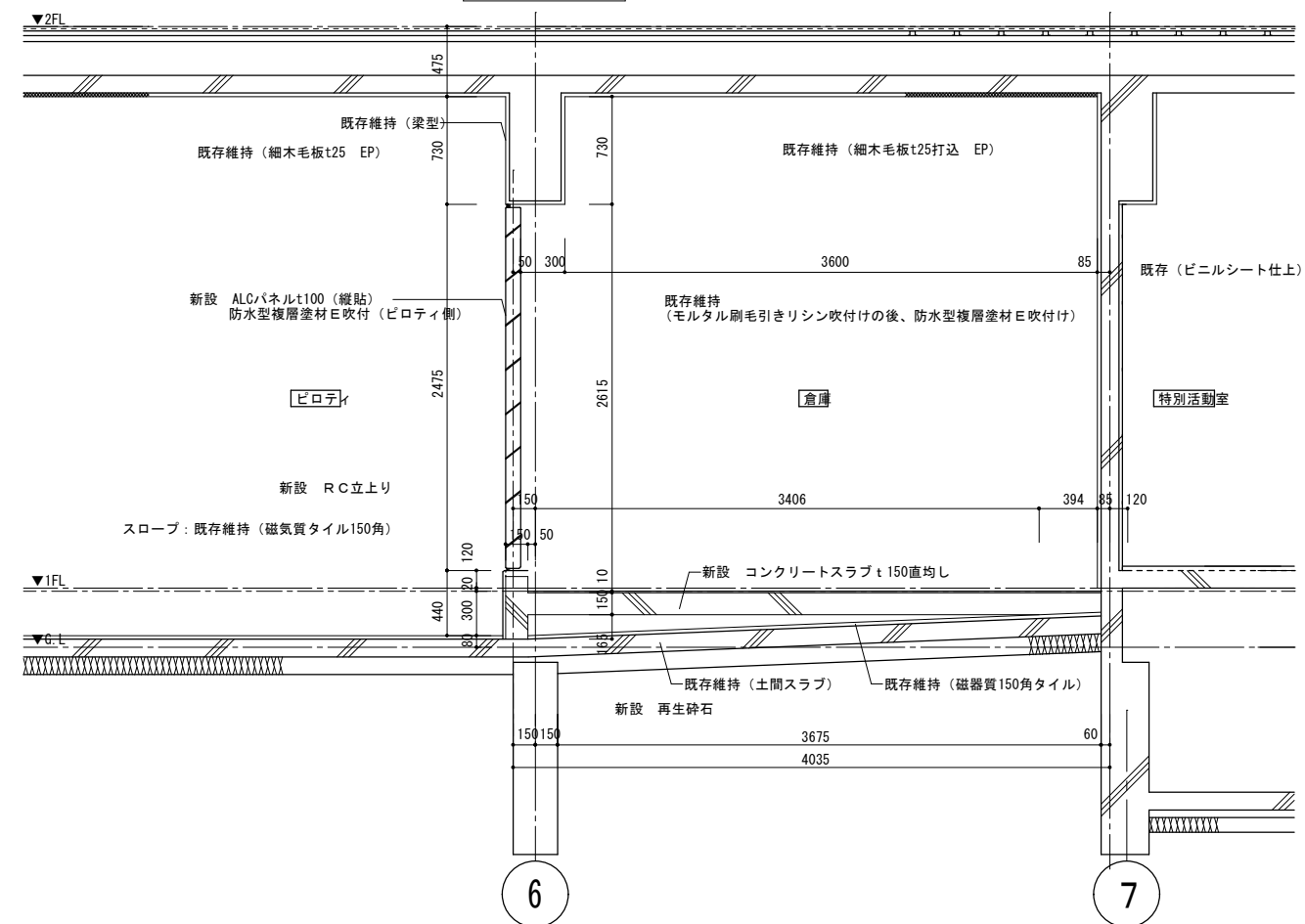

矩形図 B-B

- 凡例
- 新設 砕石敷き+コンクリート直均し範囲
※矩形図の砕石Ave.を参照
 - 新設 コンクリート直均し範囲
 - 新設 モルタル金コテ範囲
- 展開方向

整理番号	注記		設計年月			工事名称			KA-92
			2025. 12			新座市立大和田小学校屋内運動場解体工事			
					図面名称		縮尺		
			増築倉庫時 仕上表・平面詳細図・矩形図 (H22)		A1= 1/25 A3= 1/50				

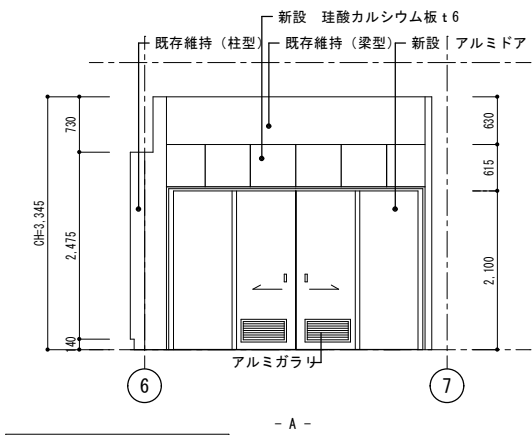

倉庫内部展開図

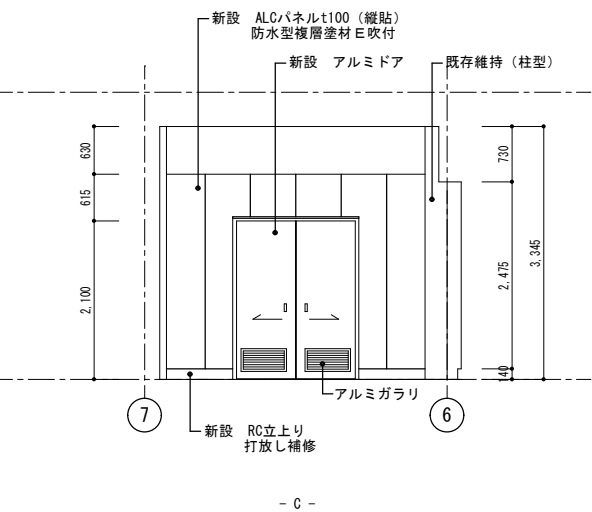
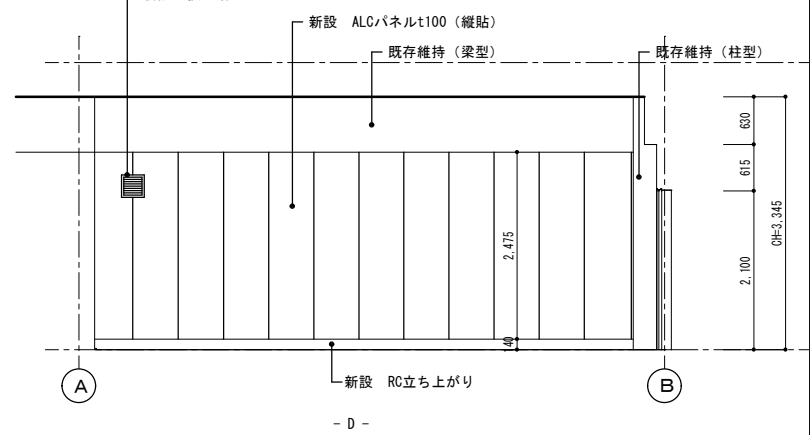
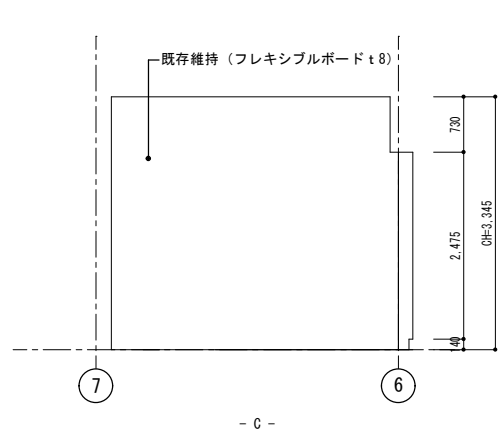
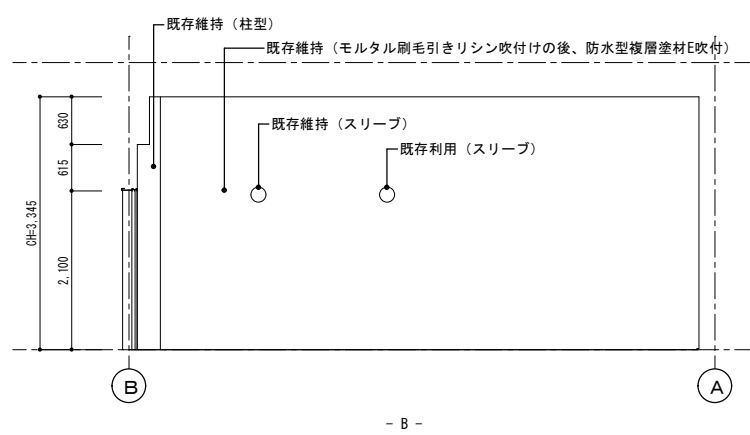

倉庫外部展開図

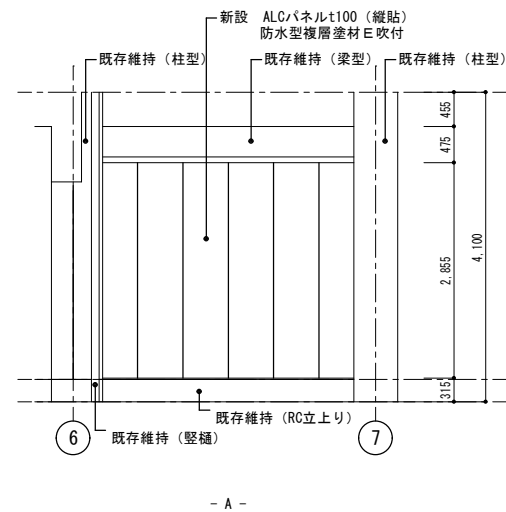
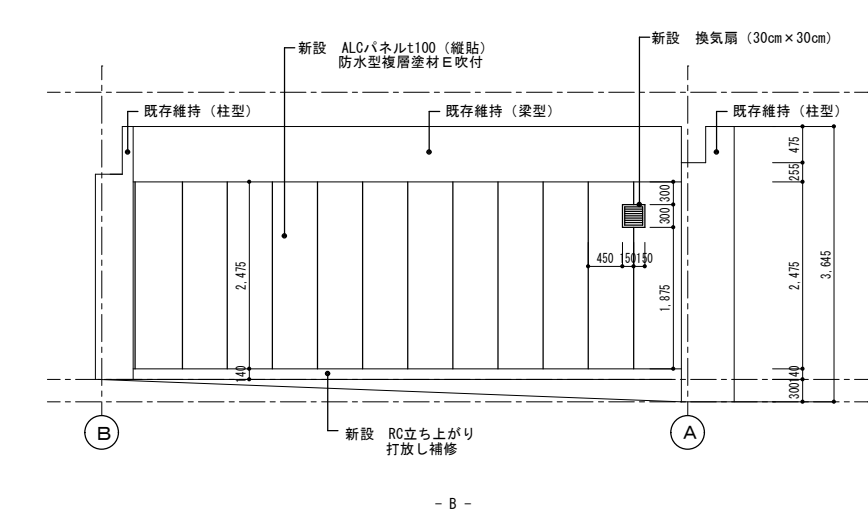

符 号	1層 倉庫
数 量	83 81 1 2 3 4
形 式	両引き分付戸
要 図	
扉	両込 仕上 2次電線着色
枠	タイプ 図示 両込 240 仕上 2次電線着色 (マット)
窓・窓台	タイプ 図示 両込 70 仕上 2次電線着色 (マット)
水 切	両込 仕上 -
ガラリ	AL、開口率30%
ガラス	-
付属金物	ステンレス引手、引戸錠、押棒、 付属金物一式
防火戸・エアータイト	-

□ 共通事項	(1) 建具寸法はすべて枠内寸法を示し、開けた状態で図示の有効寸法を確認する。また、製作にあたっては再度現場調整する。 (2) アルミニウム建具の仕様は、特記仕様書および共通仕様書によるほか下記による。 1. 耐風圧性 ○S-1 (800Pa)・S-2 (1200Pa)・S-3 (1600Pa) ・S-4 (2000Pa)・S-5 (2400Pa)・S-6 (2800Pa) ・S-7 (3600Pa) 2. 気密性 ・A-1 (120等級線) ・A-2 (30等級線) ・A-3 (8等級線) ・A-4 (2等級線) 3. 水密性 ・W-1 (100Pa)・W-2 (150Pa)・W-3 (250Pa) ・W-4 (350Pa)・W-5 (500Pa) 4. 遮音等級 ・T-1 (25等級線) ・T-2 (30等級線) ・T-3 (35等級線) ・T-4 (40等級線) 6. アルミニウム製建具の乙種防火戸取扱いについて ・製品は認定品の使用を原則とするが、認定品で対応できない場合(認定品を有するメーカー製品とし、建具寸法をでき認定品に近い寸法とし、かつ認定品と同一の部材を使用し、方立・無目については厚み2mmとする。尚、網入ガラスの取り付けは、パテ (JISA5752の2種金属製建具用ガラスパテ) 又は、認定製品を使用すること。 (3) ステンレス建具の仕様は、特記仕様書および共通仕様書によるほか下記による。 1. 曲げ加工 ・普通曲げ ・角だし ・半角だし 2. 表面仕上 ・パフ・HL・梨地・塗装・電解発色
--------	--

□ 建具符号略号	TD・・・強化ガラス製扉 PG・・・プラスチック製ガラリ STD・・・鋼製パーティション WD・・・木製扉 WW・・・木製窓 WG・・・木製ガラリ LSD・・・鋼製軽量扉 LSS・・・鋼製軽量シャッター STD・・・ステンレス製扉 STW・・・ステンレス製窓 STG・・・ステンレス製ガラリ STS・・・ステンレス製シャッター AD・・・アルミ製扉 AW・・・アルミ製窓 AG・・・アルミ製ガラリ	TD・・・強化ガラス製扉 PG・・・プラスチック製ガラリ STD・・・鋼製パーティション WD・・・木製扉 WW・・・木製窓 WG・・・木製ガラリ F・・・ふすま WF・・・戸ふすま SJ・・・紙障子	□ 材料・仕上略号	S・・・鋼 AL・・・アルミ ST・・・ステンレス BR・・・真ちゅう W・・・木	□ ガラス略号	SG・・・透明ガラス FG・・・型板ガラス TG・・・強化ガラス PSG・・・磨きガラス PWG・・・網入磨きガラス FWG・・・網入型板ガラス HG・・・熱線吸収ガラス FL・・・フロートガラス
----------	--	--	-----------	---	---------	---

□ 塗装略号	SOP・・・合成樹脂合ペイント FE・・・フタル酸樹脂系塗料 VE・・・溶剤形塩化ビニル樹脂系塗料 EP・・・酢酸ビニル樹脂系エマルジョン塗料 AEP・・・アクリル樹脂系エマルジョン塗料 多彩・・・多彩模様塗料 AC・・・アクリル樹脂系クリヤー GWP・・・水系有光沢塗料 BE・・・焼付形塗料 AE・・・アクリル樹脂系塗料 UC・・・ポリウレタン樹脂系クリヤー UE・・・ポリウレタン樹脂系塗料 aIP・・・アルミニウムペイント GP・・・塩化ゴム系塗料 ExP・・・エポキシ樹脂系塗料 TEXP・・・タールエポキシ樹脂系塗料 ステッブル・・・ステッブル仕上 水性ASE・・・水性アクリルシリコン系塗料 水性UE・・・水性ウレタン樹脂系塗料	□ 枠タイプ		□ 窓・窓台タイプ	
--------	---	--------	--	-----------	--

□ 特記事項	* 特記なき限り、スチールはt=1.6、ステンレスはt=1.5HL仕上とする。 * アルミサッシ強度・ガラス強度は建設省告示第1454号による。また、準度計算にて強度の確認をすること。 * 防火戸を除く全ての出入口の鋼製建具には、指詰め防止ゴムを設ける。(建具と枠の双方に取付ける。) * 特記なき限り全ての扉にはストッパーを付ける。(防火戸を除く。)
--------	---

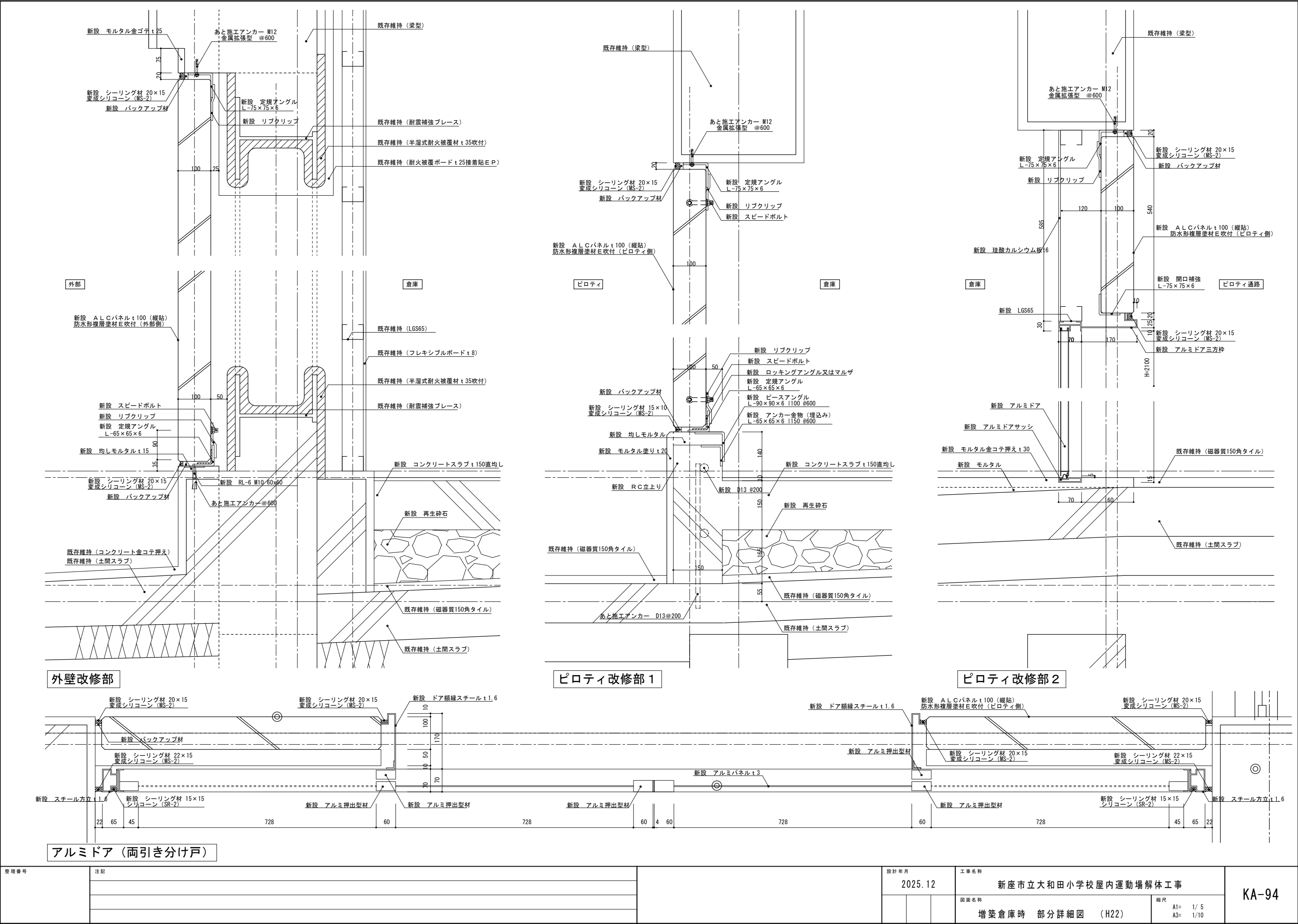

整理番号	注記		設計年月			工事名称			KA-94
			2025.12			新座市立大和田小学校屋内運動場解体工事			
					図面名称		縮尺		
					増築倉庫時 部分詳細図 (H22)		A1= 1/ 5 A3= 1/10		

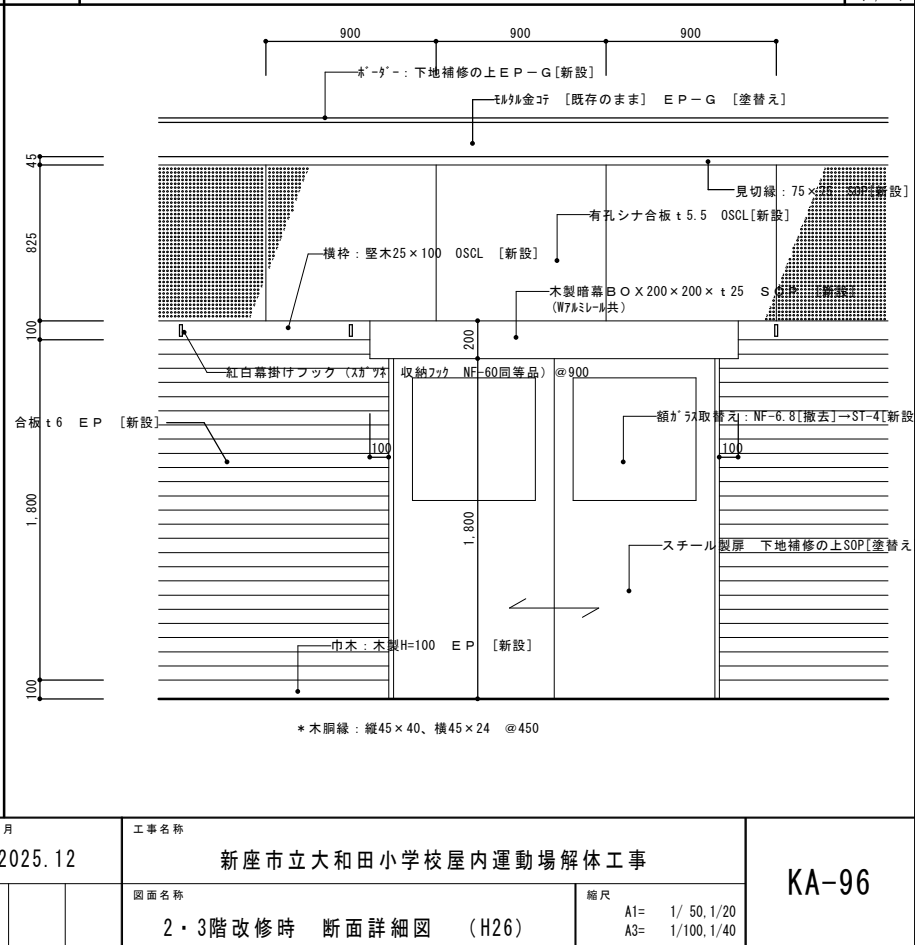
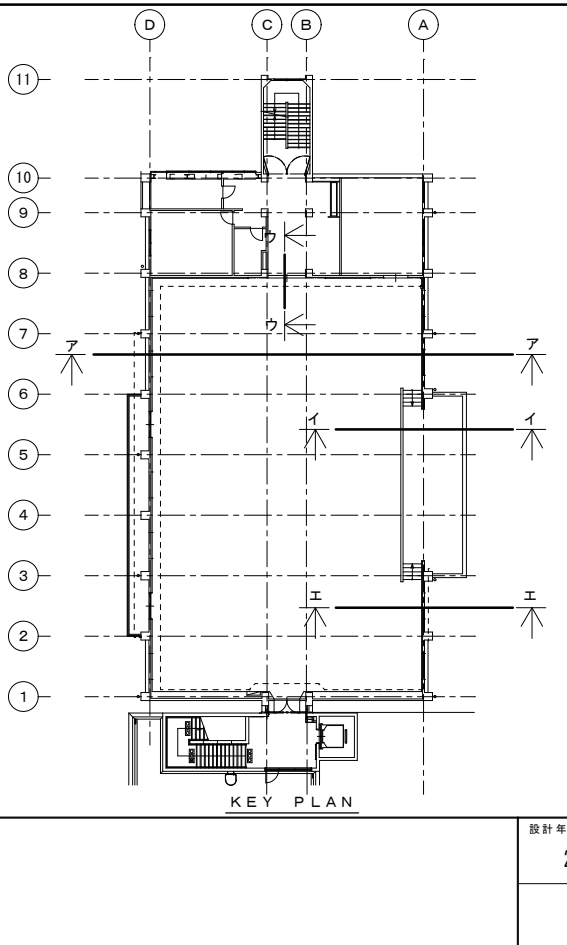
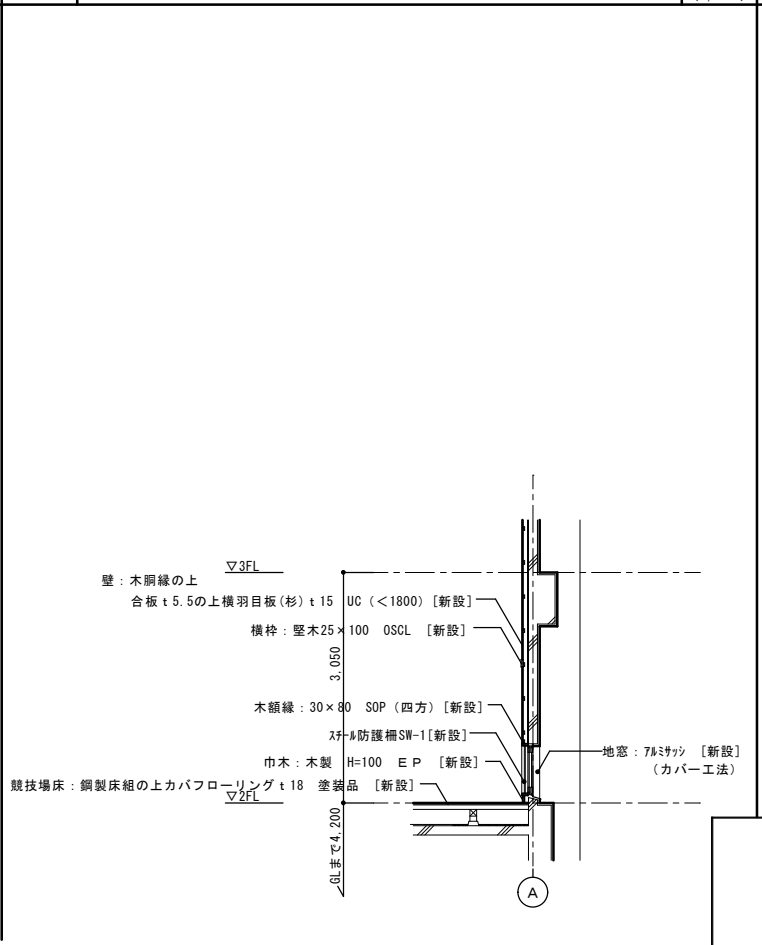
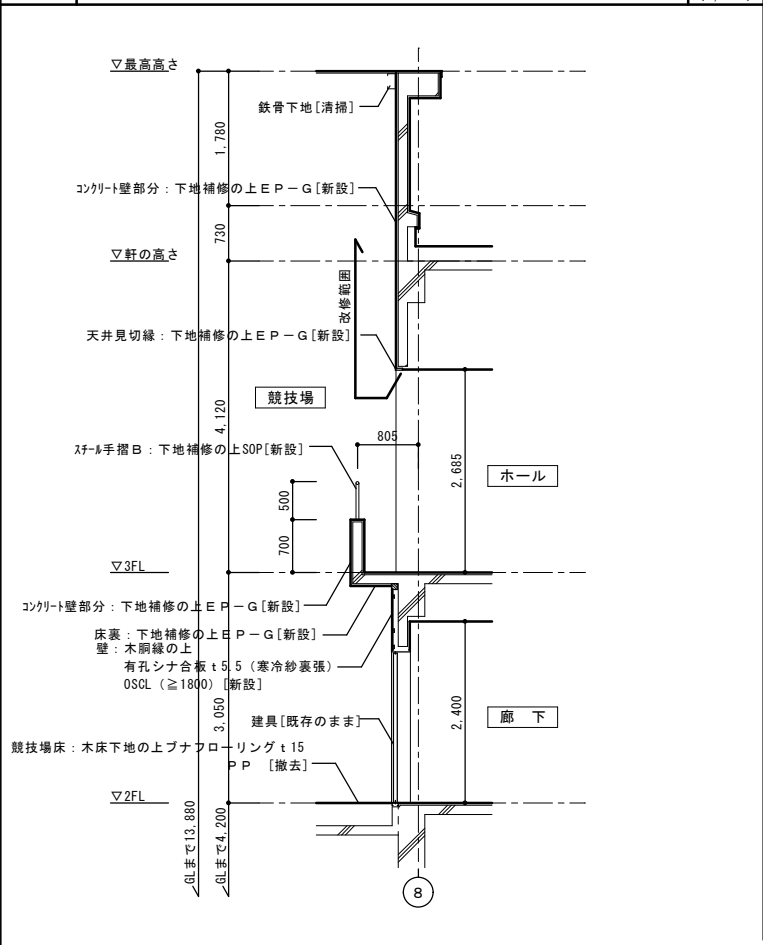
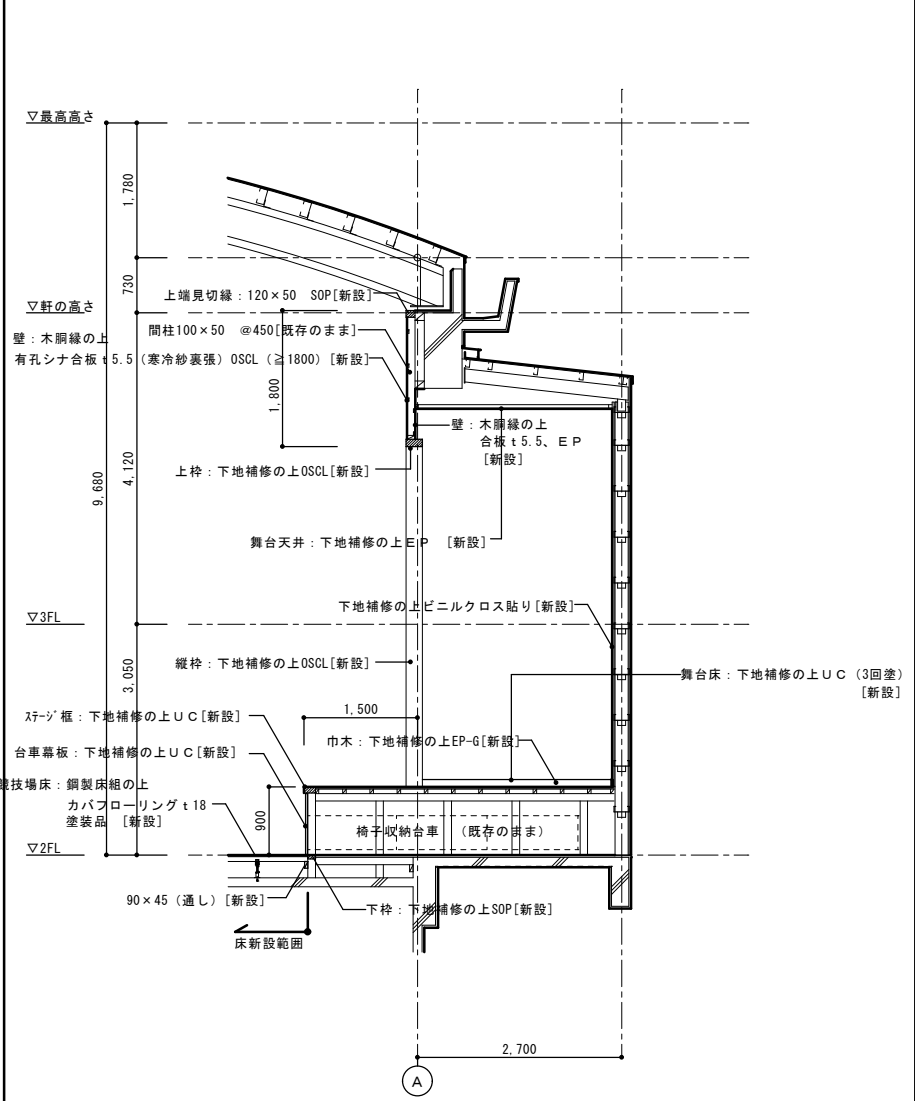
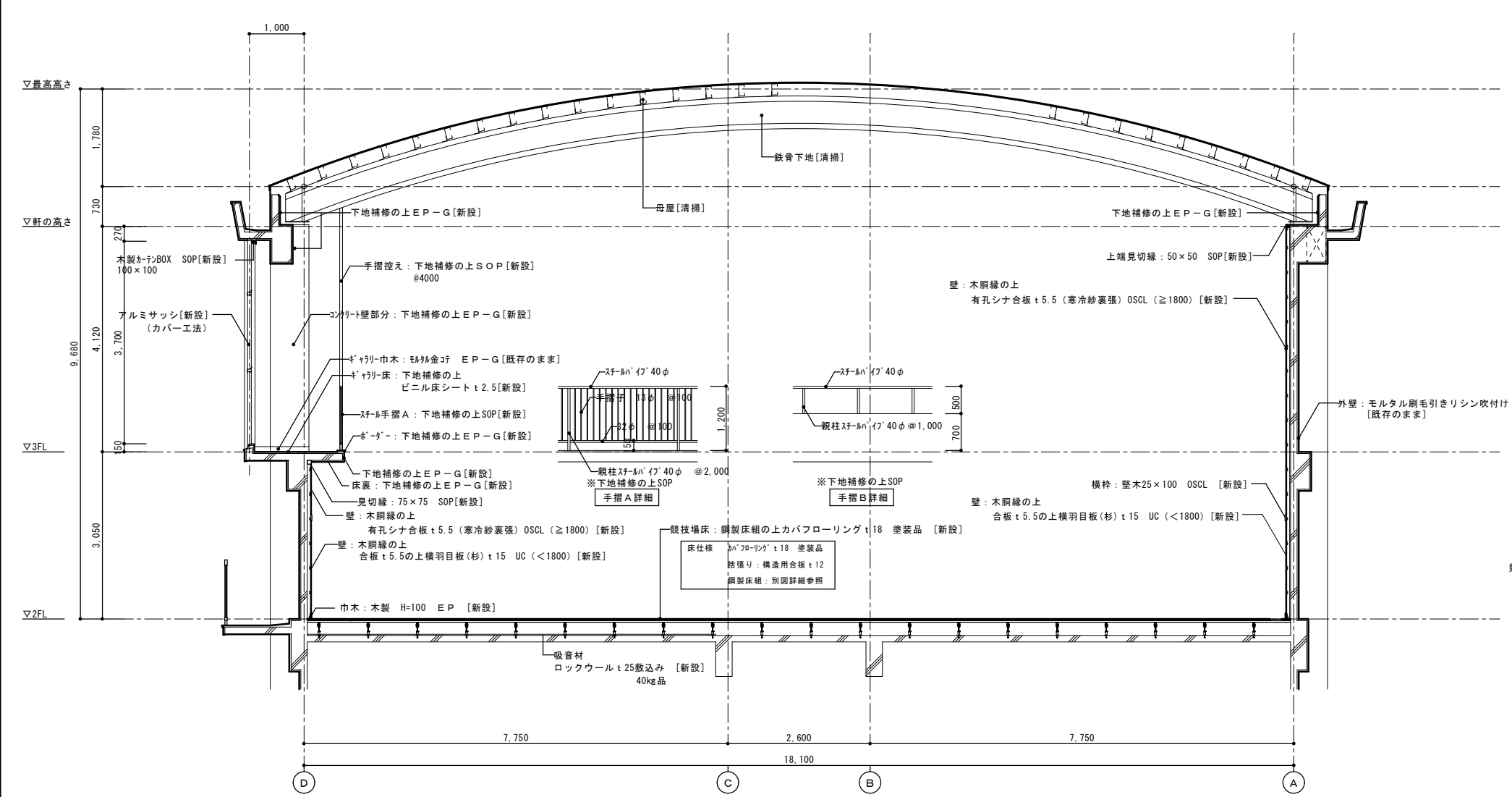

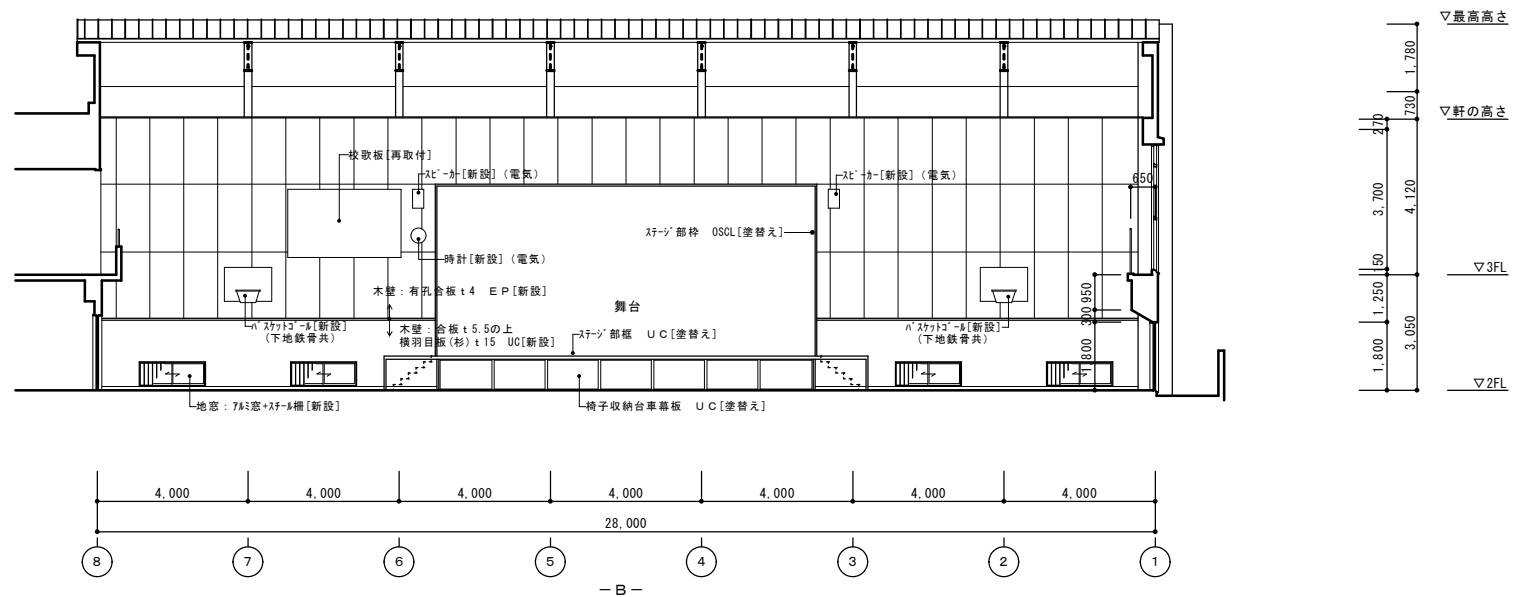

1/100 (1/200)	
------------------	--

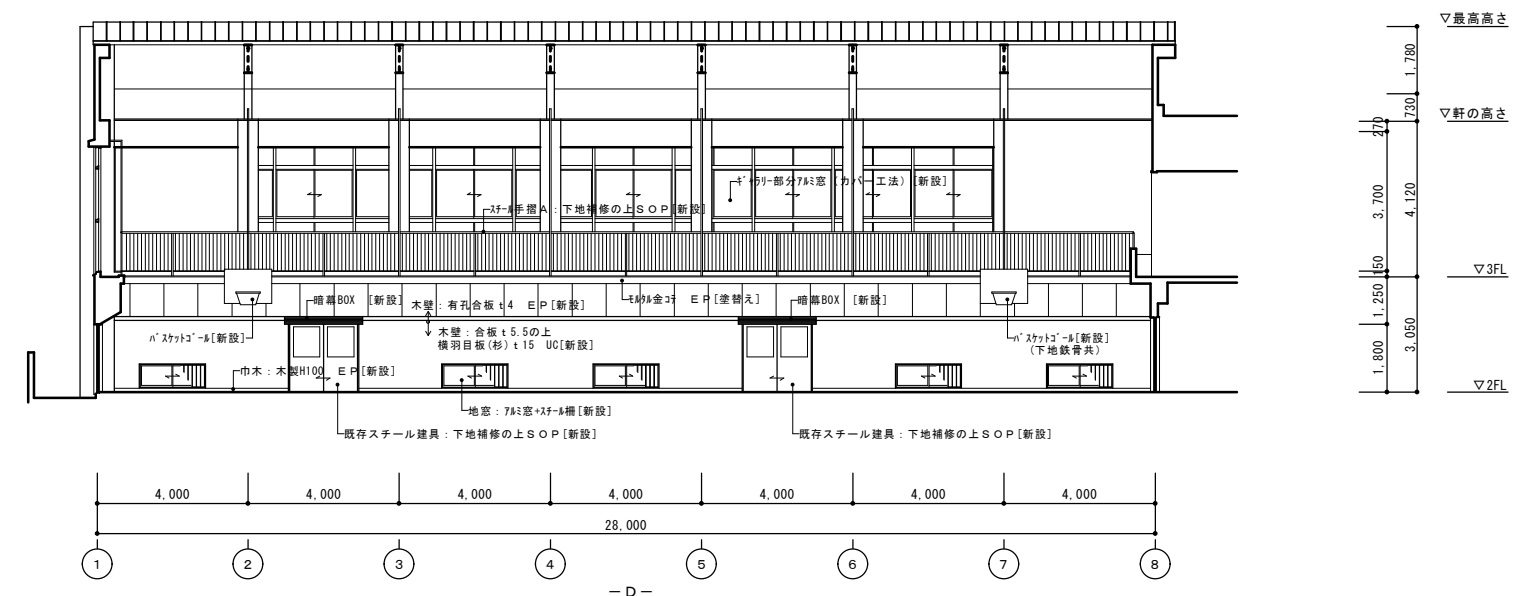
KA-97

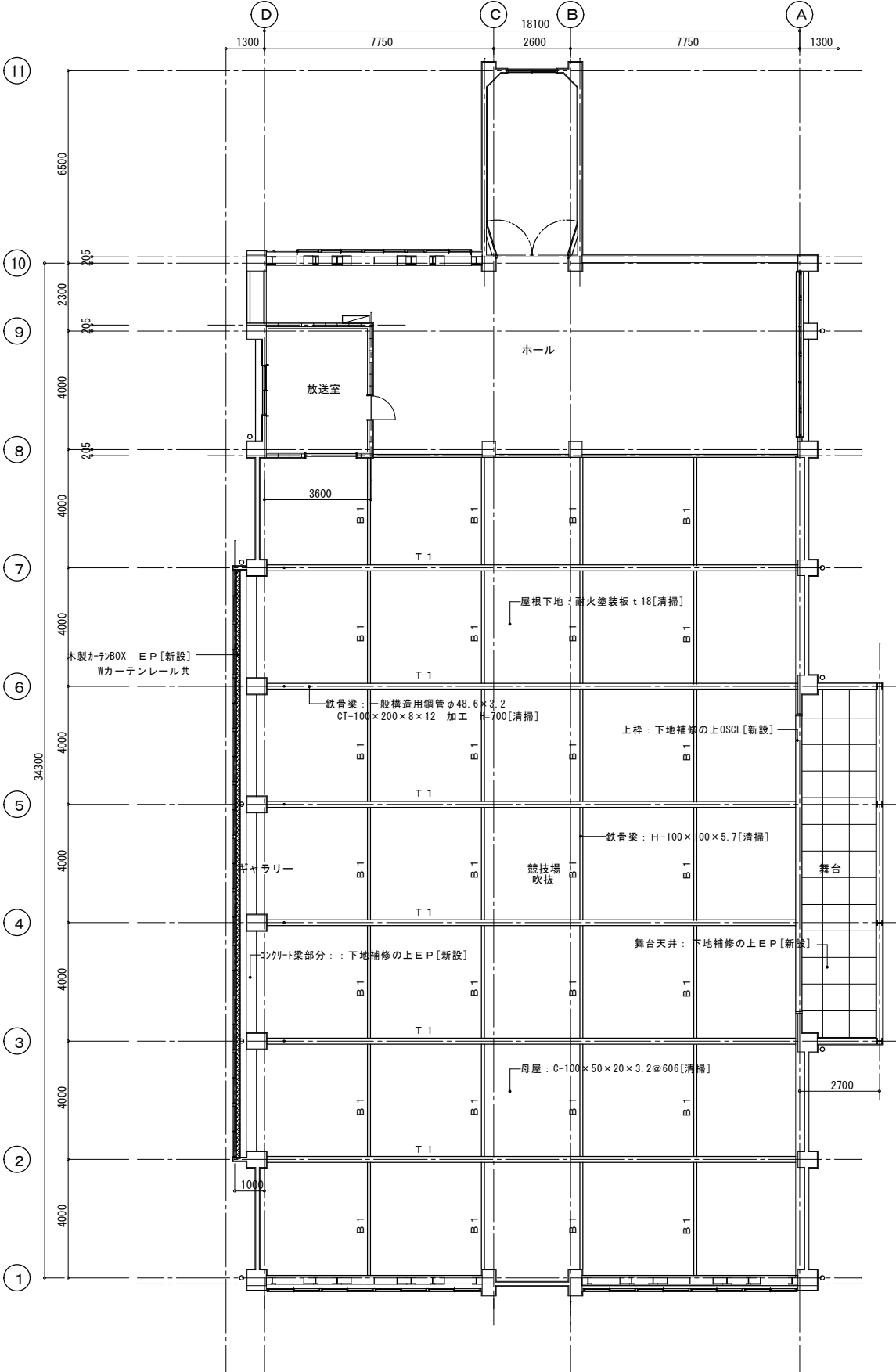
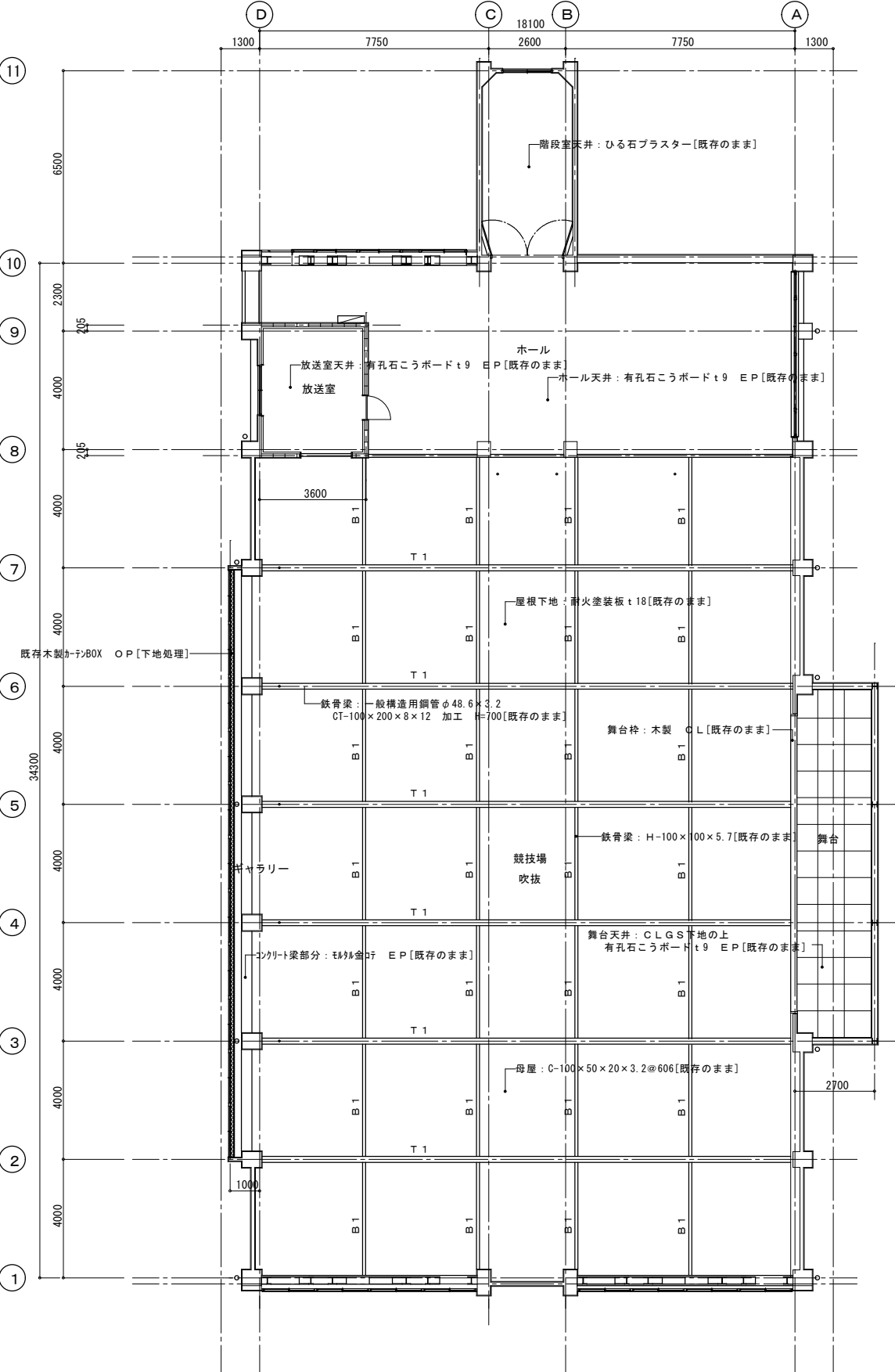

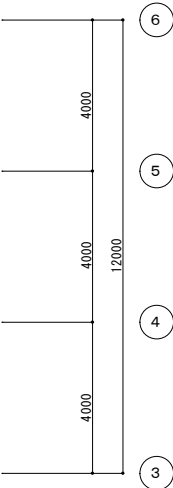

床換気口（アルミ）
200×1000 9ヶ所
スライド式，メッシュ付き

2階 鋼製床伏図 S = 1 / 100

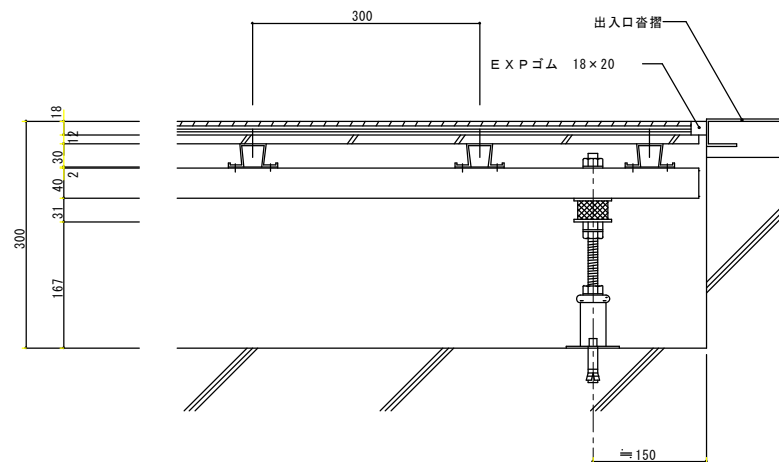

競技場 出入口廻り 鋼製床断面詳細図 S = 1 / 5

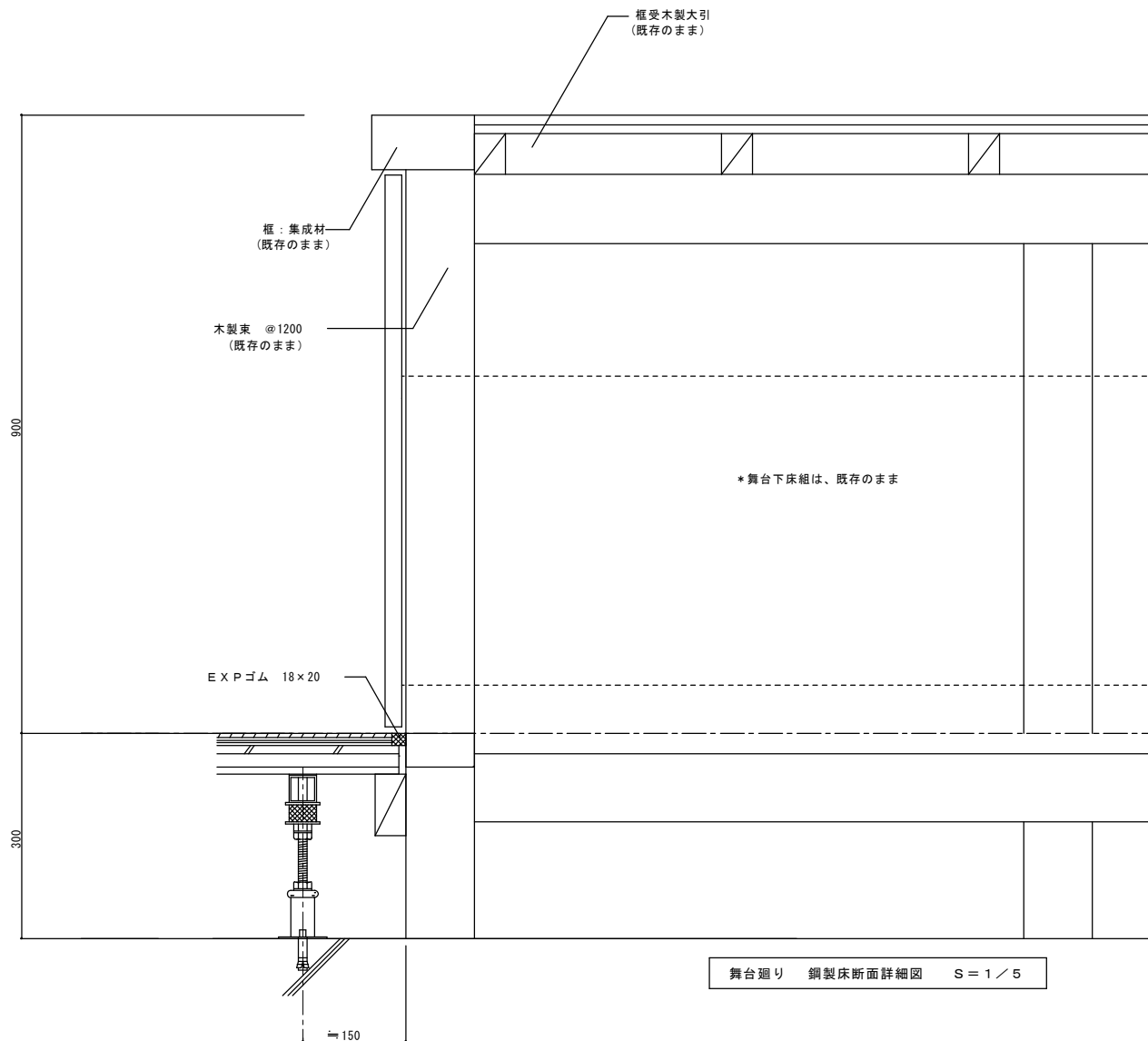

舞台廻り 鋼製床断面詳細図 S = 1 / 5

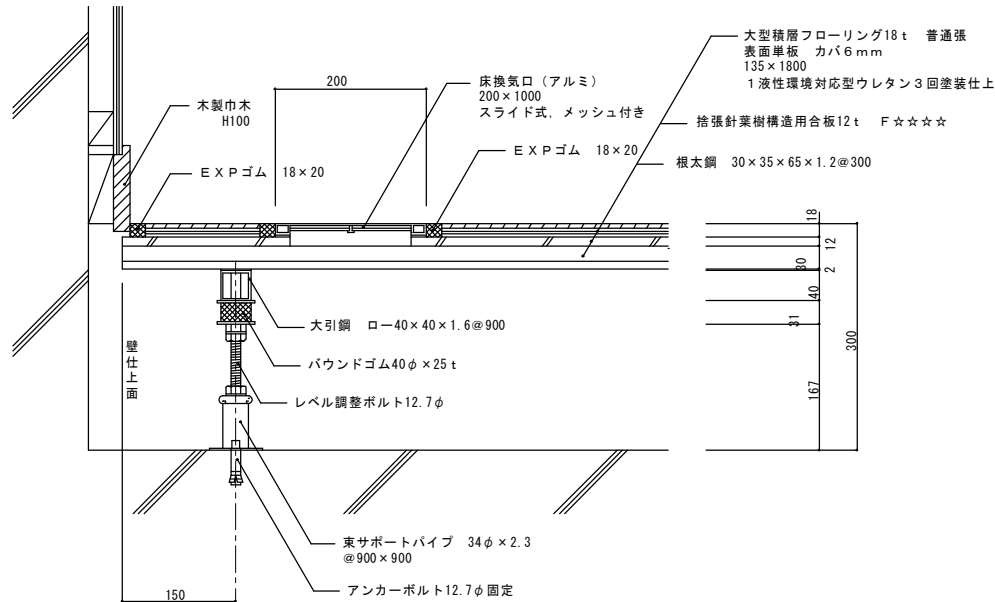

競技場 巾木、床換気口廻り 鋼製床断面詳細図 S = 1 / 5

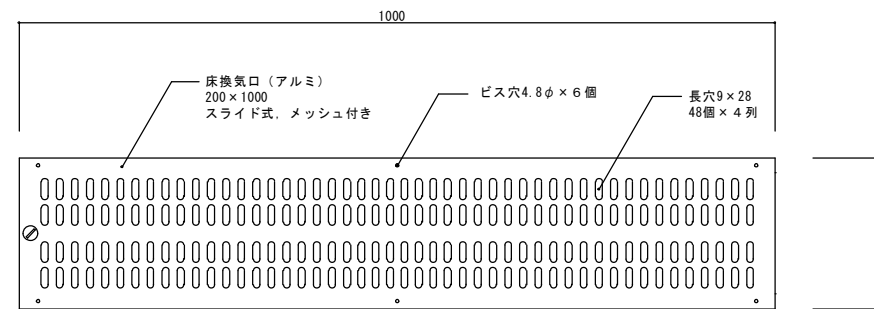

競技場 床換気口 平面詳細図 S = 1 / 5

整理番号	注記			設計年月	工事名称			縮尺 A1= 1/ 5 A3= 1/10	KA-100
					2025. 12				
					新座市立大和田小学校屋内運動場解体工事				
					図面名称 2・3階改修時 雑詳細図2（競技場床詳細図2）（H26）				

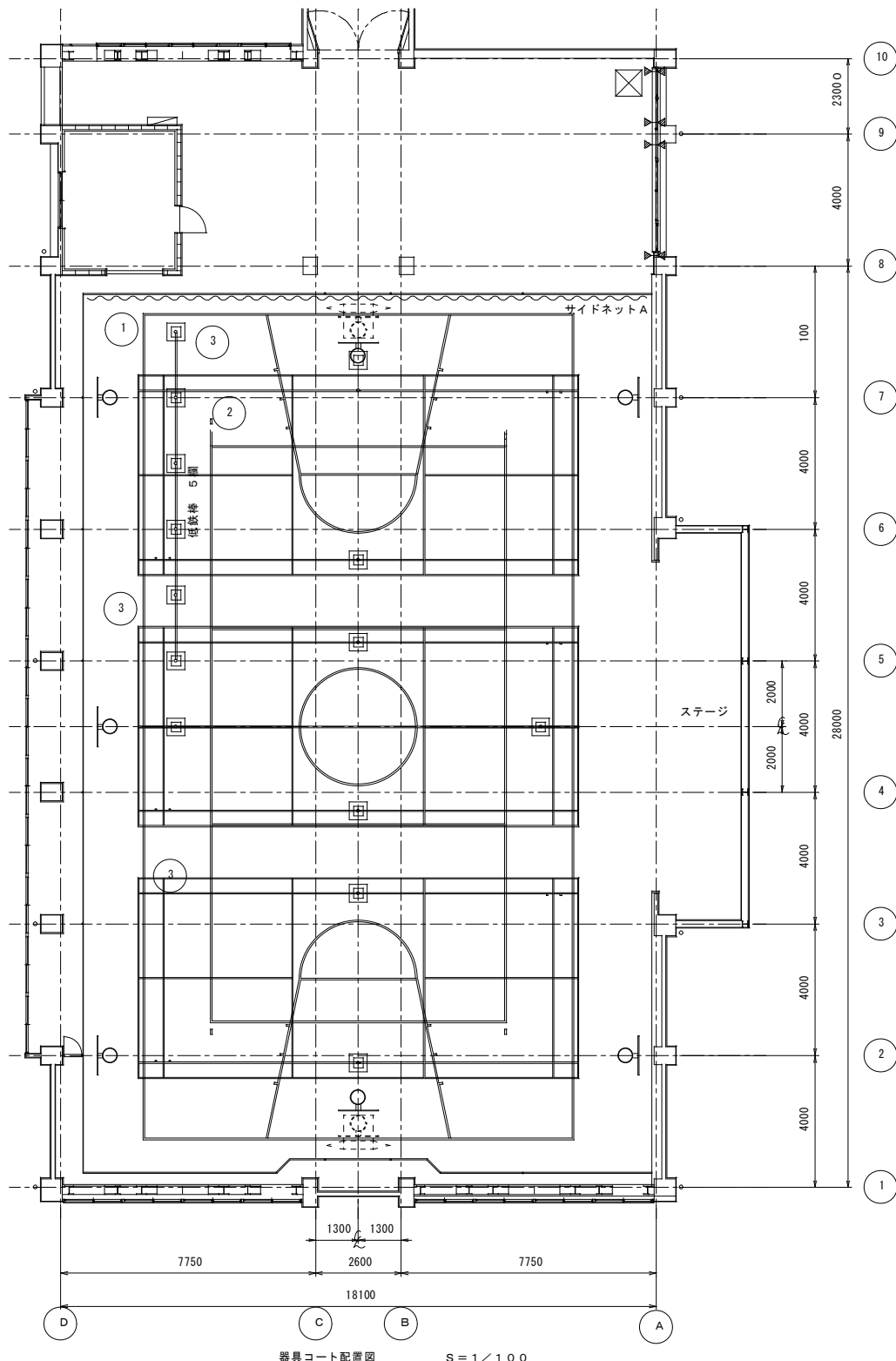

コートライン内訳表				
記号	種 別	寸 法	面数	備 考
1	ミニバスケットボールコート	25000×13000	1面 実線	ライン幅50mm
2	バレーボールコート（6人制）	18000× 9000	1面 実線	ライン幅50mm
3	バドミントンコート	13400× 6100	3面 実線	ライン幅40mm

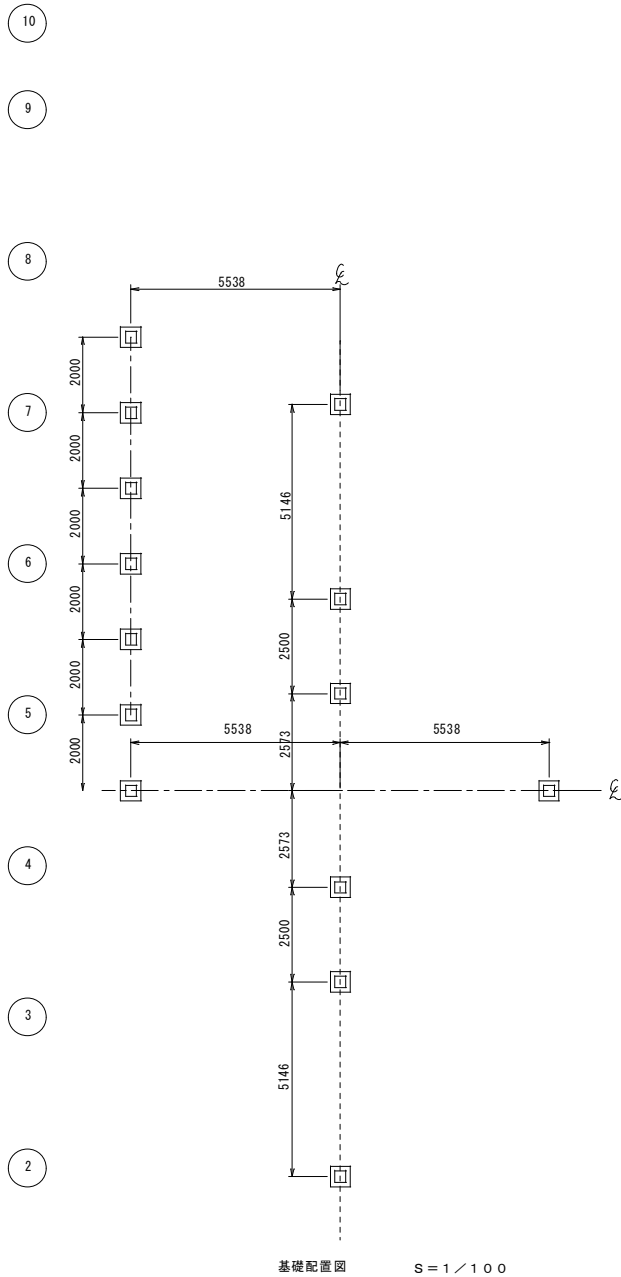

基礎内訳表		
A	バレーボール用基礎	2個
B	バドミントン用基礎	6個
合 計		8個

※基礎は既存再利用とする。

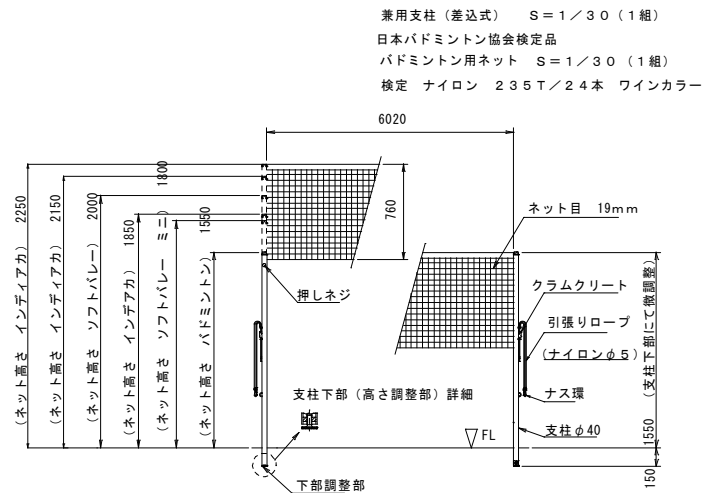
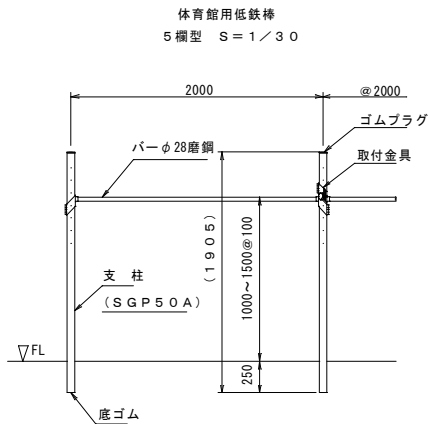
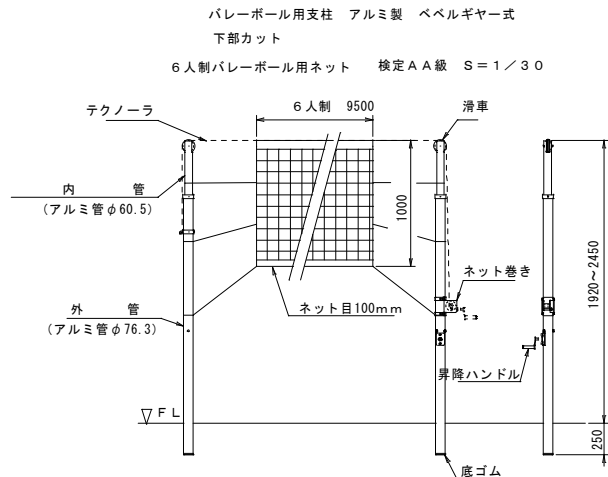
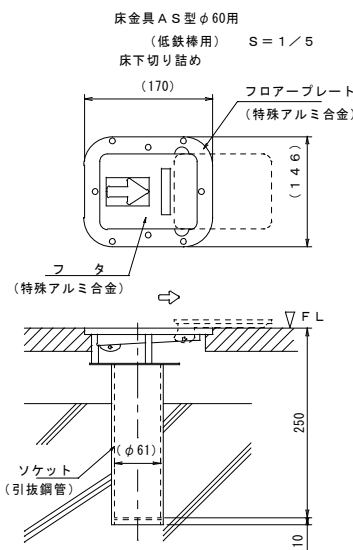
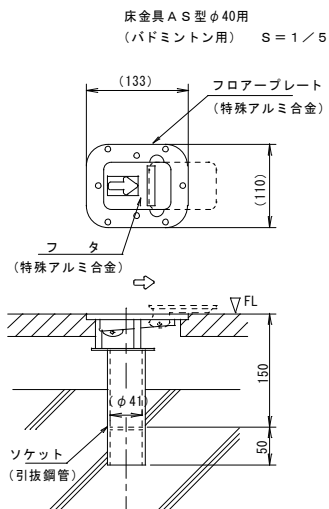
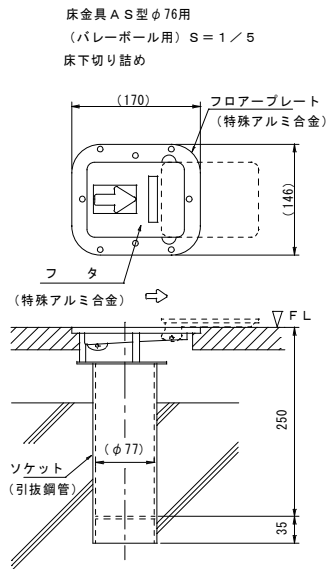
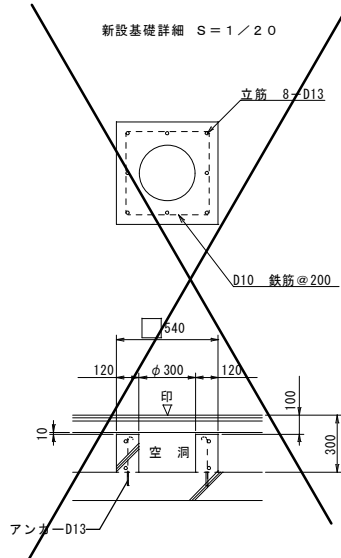

整理番号

注記

設計年月

2025. 12

工事名称

新設市立大和田小学校屋内運動場解体工事

図面名称

2・3階改修時 雑詳細図3 (体育器具詳細図1)

縮尺

A1= 1/100, 1/30
A3= 1/200, 1/60

KA-101

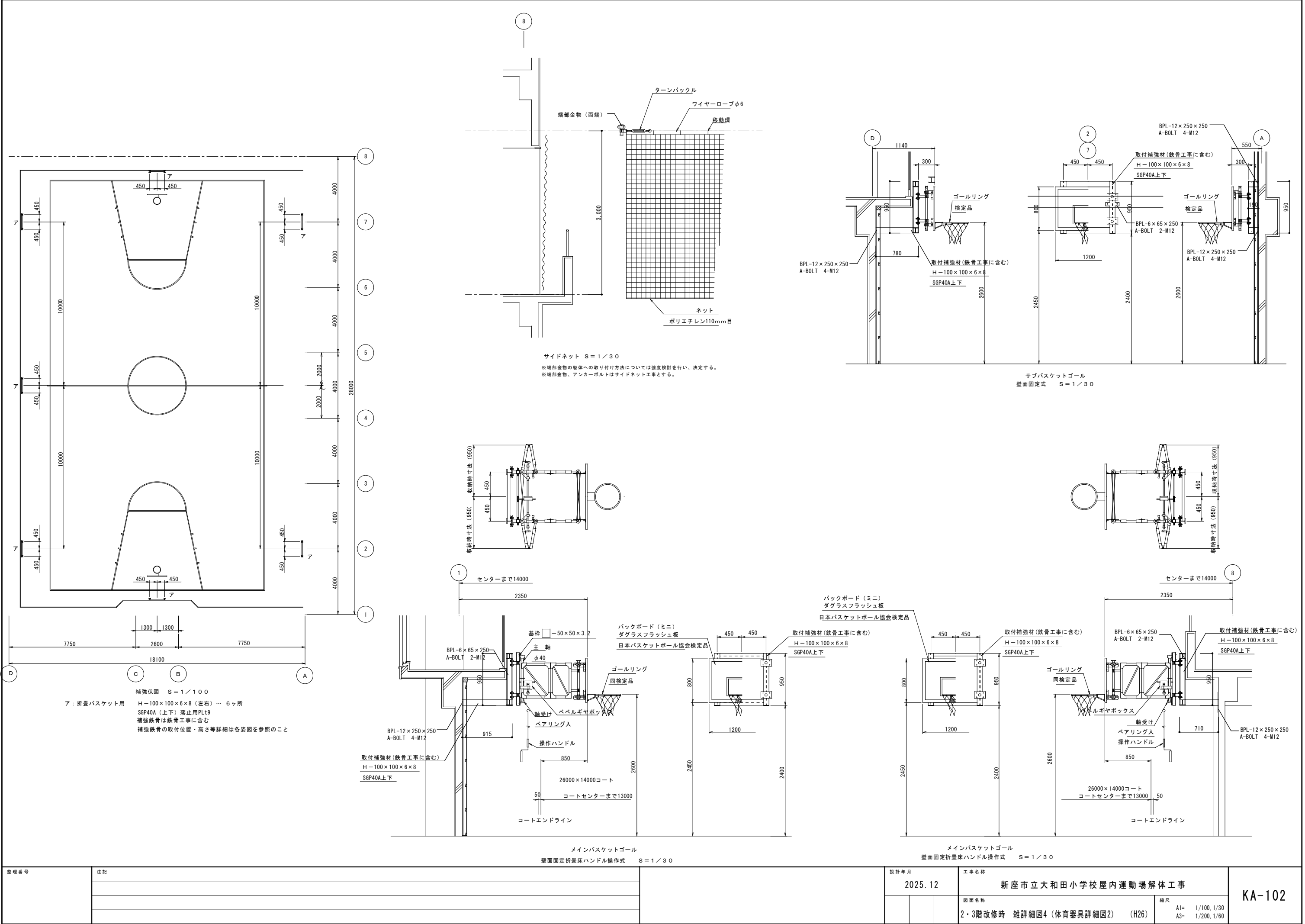

整理番号	注記

設計年月			工事名称			KA-102
2025. 12			新座市立大和田小学校屋内運動場解体工事			
			図面名称			縮尺 A1= 1/100, 1/30 A3= 1/200, 1/60
			2・3階改修時 雑詳細図4 (体育器具詳細図2) (H26)			

■ 工作物撤去リスト

①	地先境界ブロック	9.70	m
②	点字ブロック	3	箇所
③	U字側溝 W180	コンクリート蓋 SUS製グレーチング	20.000 14.560 m m
④	U字側溝 W240	コンクリート蓋 SUS製グレーチング	4.215 23.920 m m
⑤	U字側溝 W=300		15.700 m
⑥	スロープ手摺	SUS304 アルミ製	14.663 6.000 m m
⑦	車止め(ポスト型)		9
⑧	車止め(アーチ型)		箇所
⑨	車止めブロック		16
⑩	照明灯		2
⑪	案内板		箇所
⑫	植栽立上り		14.359
⑬	コンクリートブロック塀		33.899
⑭	メッシュフェンスP1		箇所
⑮	メッシュフェンスP2		箇所
⑯	メッシュフェンス		7.328
⑰	仮門 (アコーディオン門扉)		箇所
⑱	メッシュフェンス		24.496
⑲	ロープネットフェンス		13.986
⑳	土留板(2列)		16
㉑	土留板		箇所
㉒	カッター入れ		39
㉓	雨水樹 450°		9
㉔	浸透樹 450°		箇所
㉕	浸透樹 700°		1
㉖			箇所

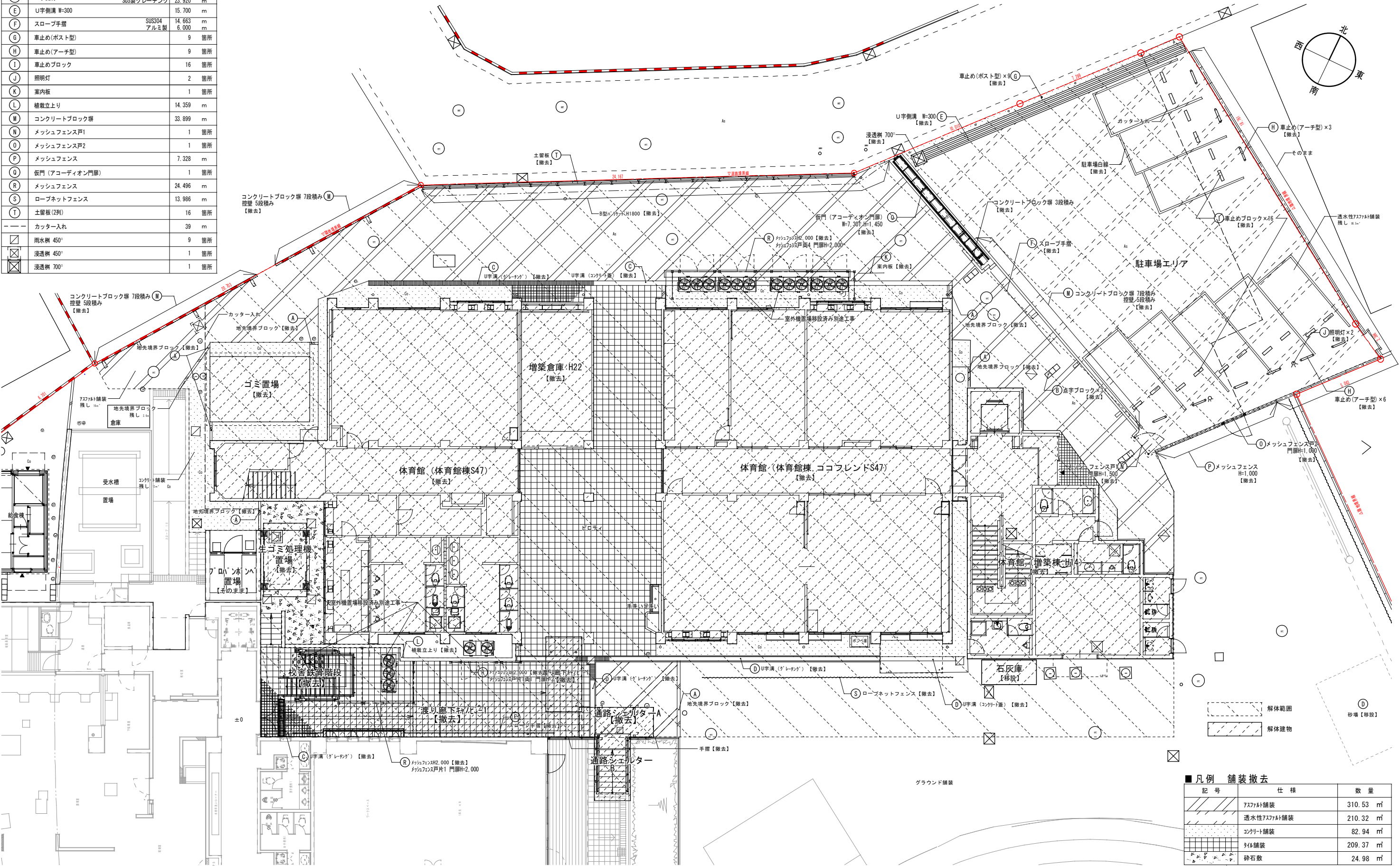

■ 凡例 舗装撤去		
記号	仕様	数量
	アスファルト舗装	310.53 m ²
	透水性アスファルト舗装	210.32 m ²
	コンクリート舗装	82.94 m ²
	砂利舗装	209.37 m ²
	砕石敷	24.98 m ²

※表記されている数量については参考数量とする。

整理番号	注記	設計年月	工事名称	図面名称	縮尺	KA-103
		2025.12	新座市立大和田小学校屋内運動場解体工事	解体 外構図	A1= 1/100 A3= 1/200	

様 名	ゴミ置場
用 途	ゴミ置場
工事種別	増 築
階 数	地上1階
構 造	補強コンクリートブロック造
最高の高さ	3. 30
最高軒高さ	2. 76
建築面積	18. 46
床面積	18. 46

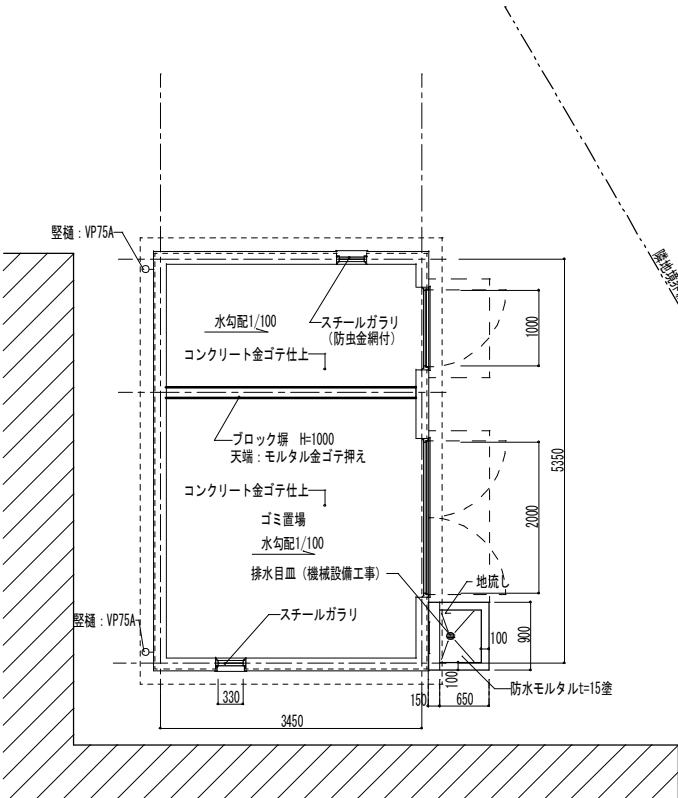

平面図 1/50

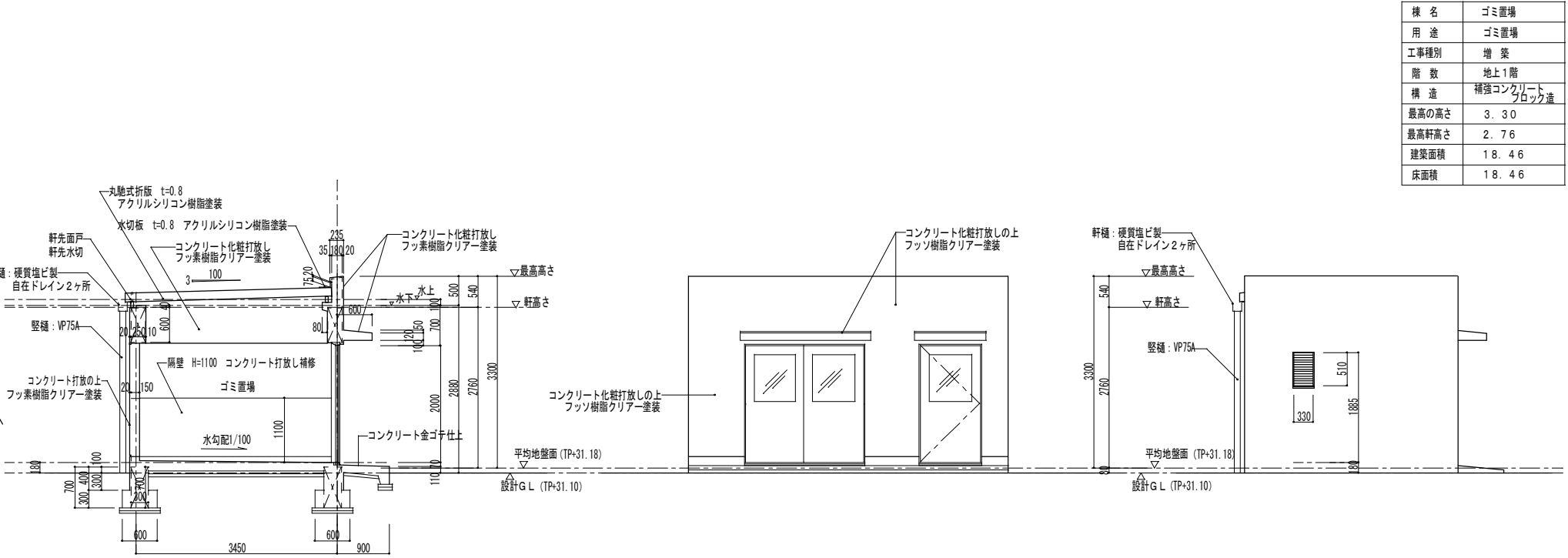

断面図 1/50

立面図 1/50

立面図 1/50

様 名	生ゴミ処理機置場
用 途	生ゴミ処理機置場
工事種別	増 築
階 数	地上1階
構 造	S造
最高の高さ	3. 28
最高軒高さ	3. 09
建築面積	6. 67
床面積	6. 67

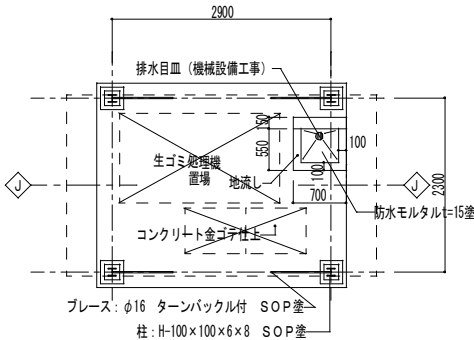

平面図 1/50

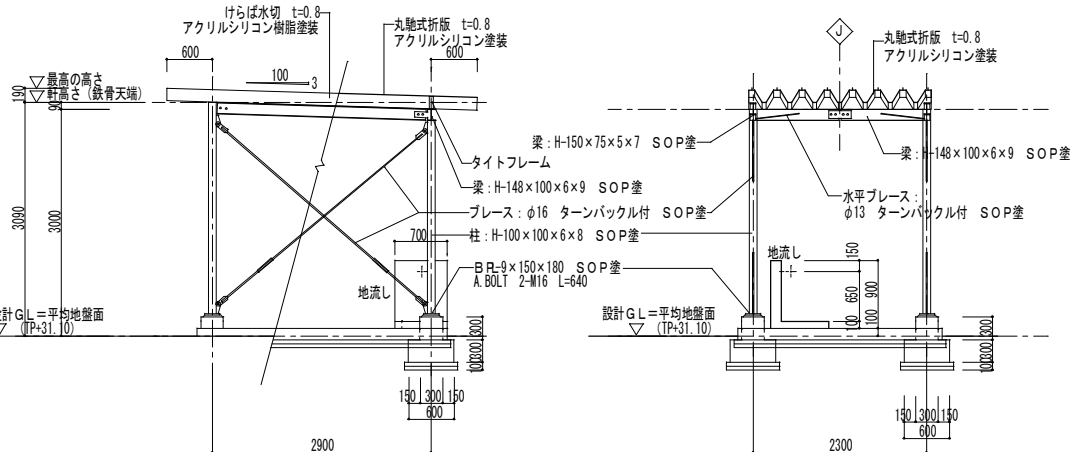

立・断面図 1/50

断面図 1/50

整理番号	注記

設計年月	2025. 12	工事名称	新座市立大和田小学校屋内運動場解体工事
図面名称	解体 外構詳細図1 (ゴミ置場・生ゴミ処理機置場)	縮尺	A1= 1/ 50, 1/20 A3= 1/100, 1/40

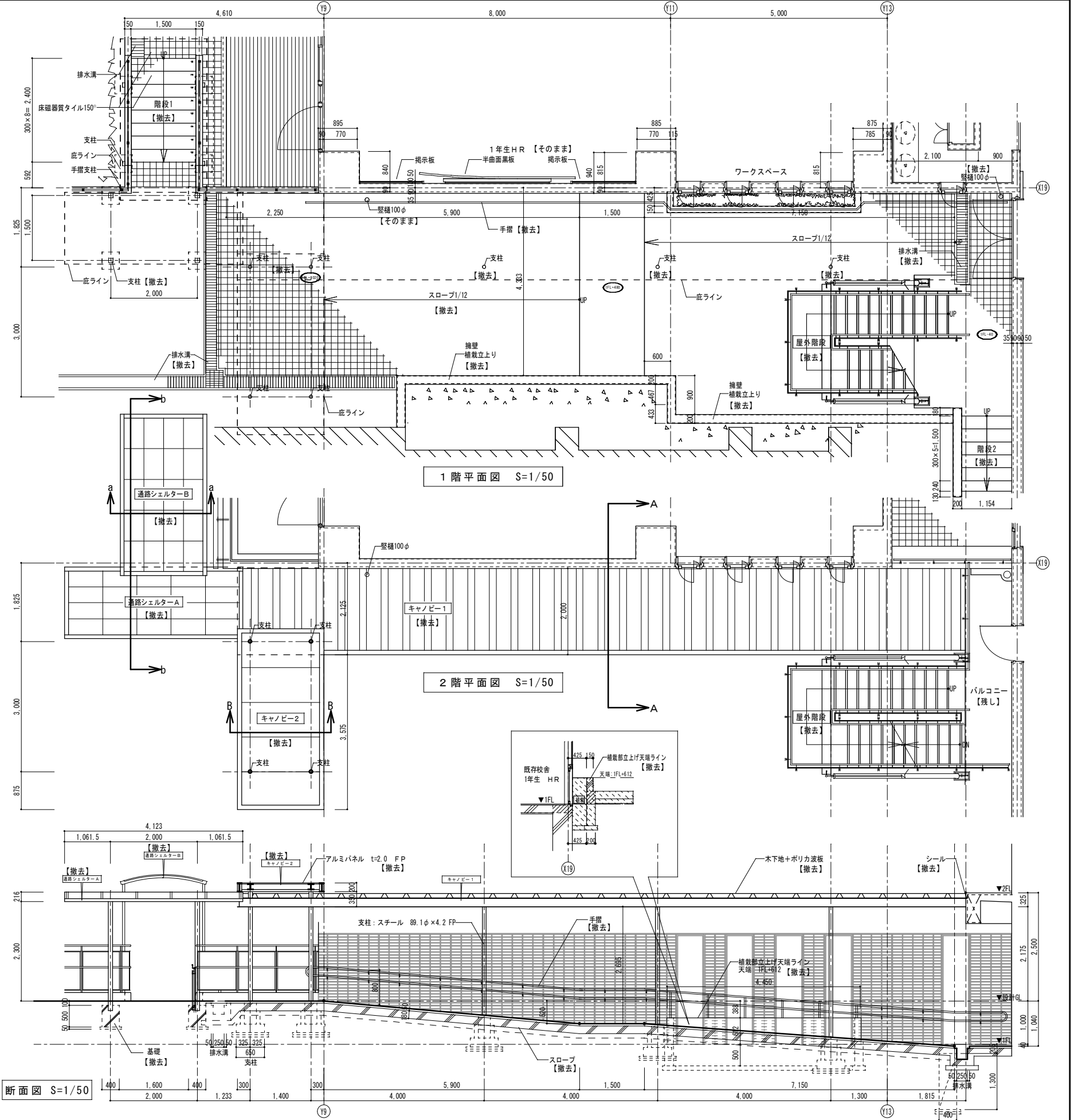
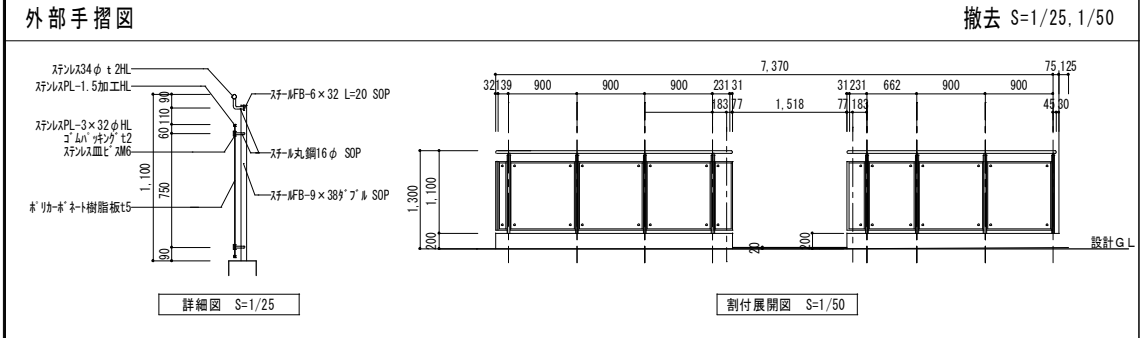
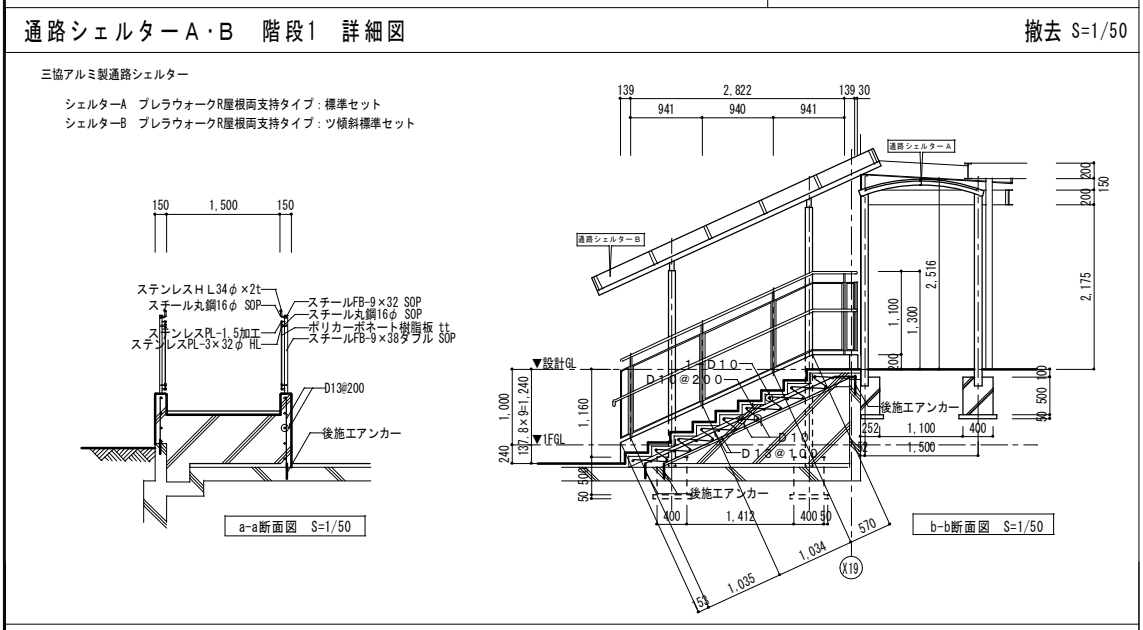
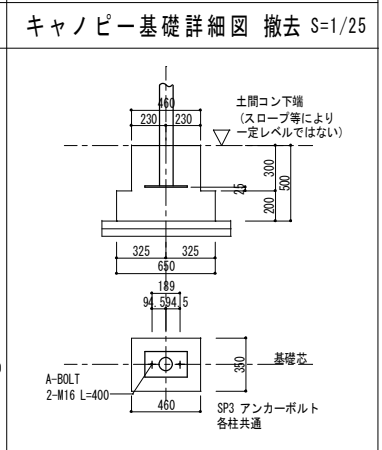
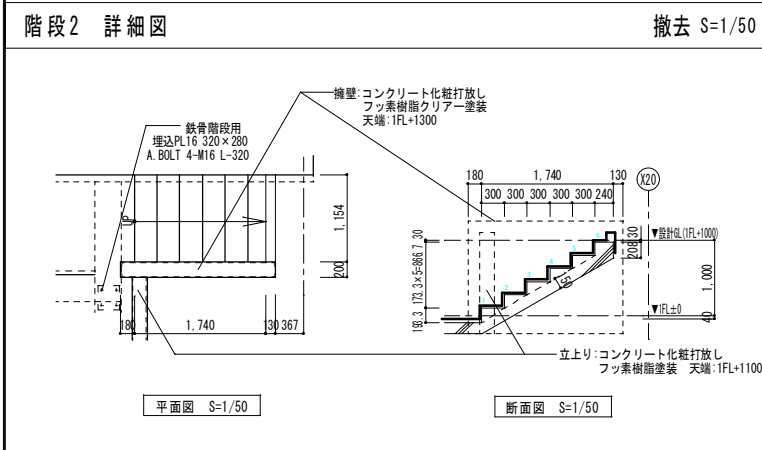
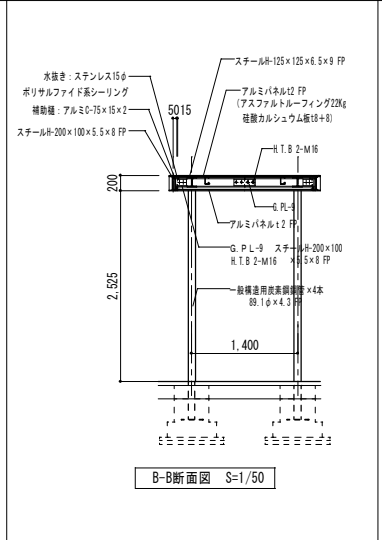
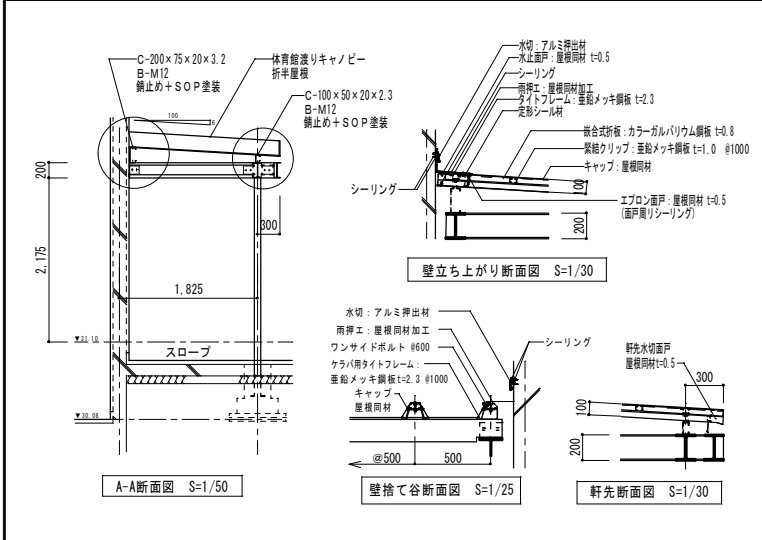

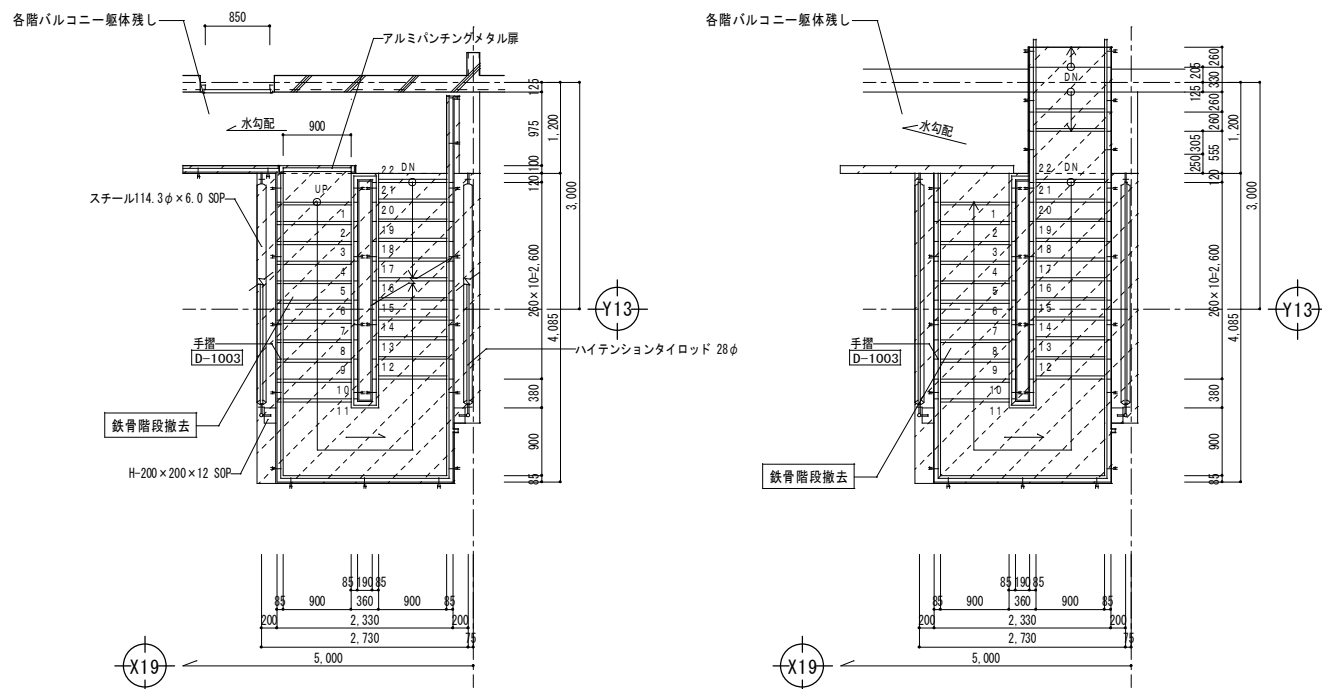

3階平面図 S=1/50

R階平面図 S=1/50

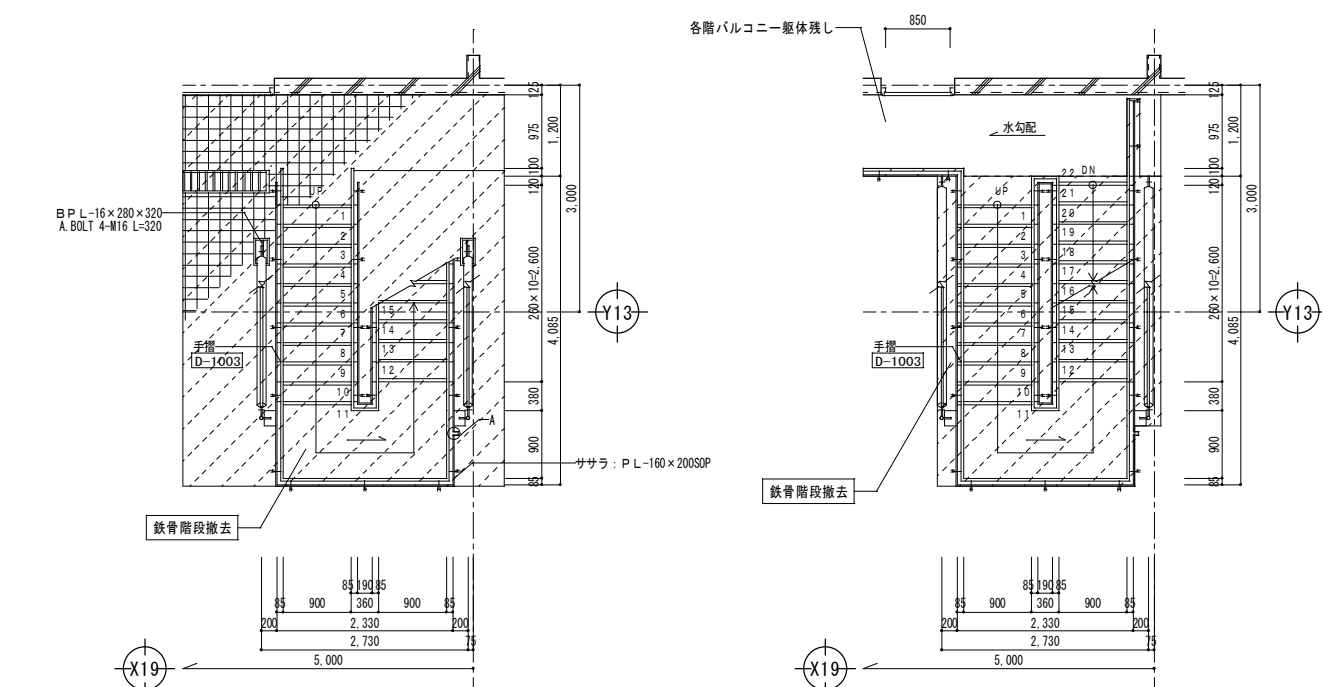

1階平面図 S=1/50

2階平面図 S=1/50

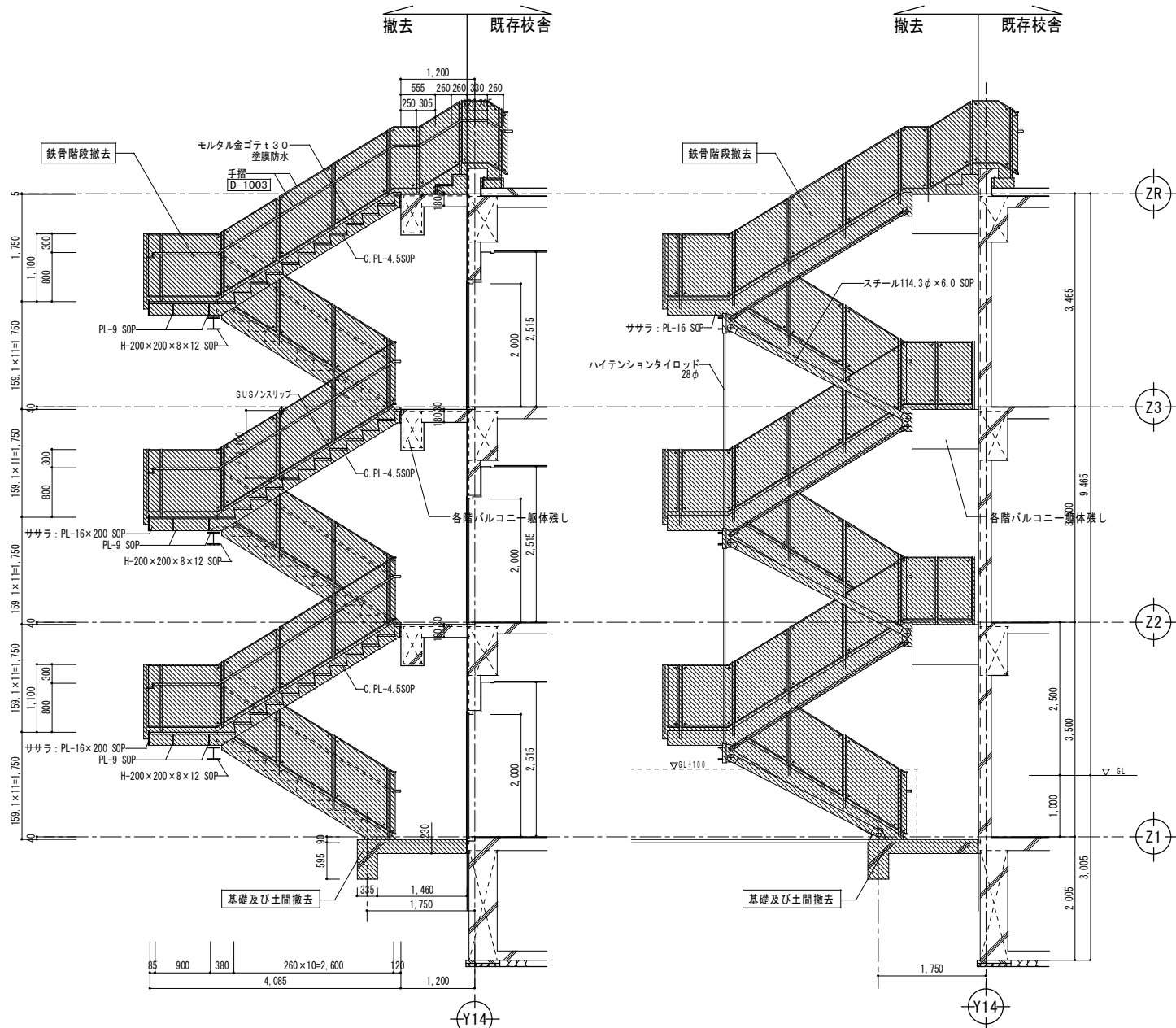

断面詳細図 S=1/50

立面詳細図 S=1/50

...撤去部分

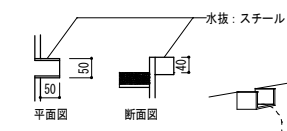

A部詳細図 S=1/10

整理番号	注記	設計年月 2025. 12	工事名称 新座市立大和田小学校屋内運動場解体工事 図面名称 解体 外構詳細図3 (校舎鉄骨外部階段) 縮尺 A1= 1/ 50, 1/10 A3= 1/100, 1/20
			KA-106

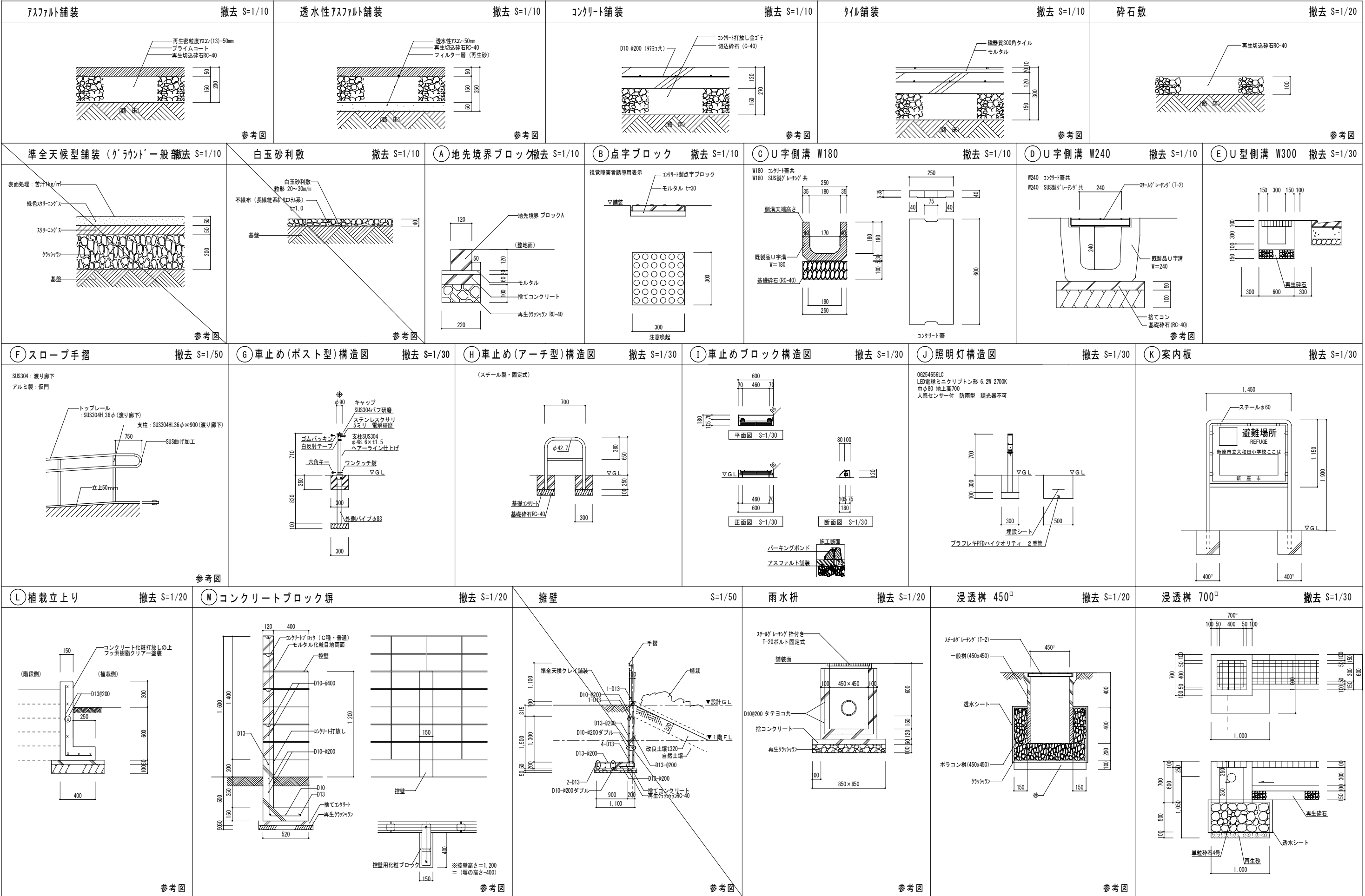

N O Pメッシュフェンス構造図

撤去 S=1/30

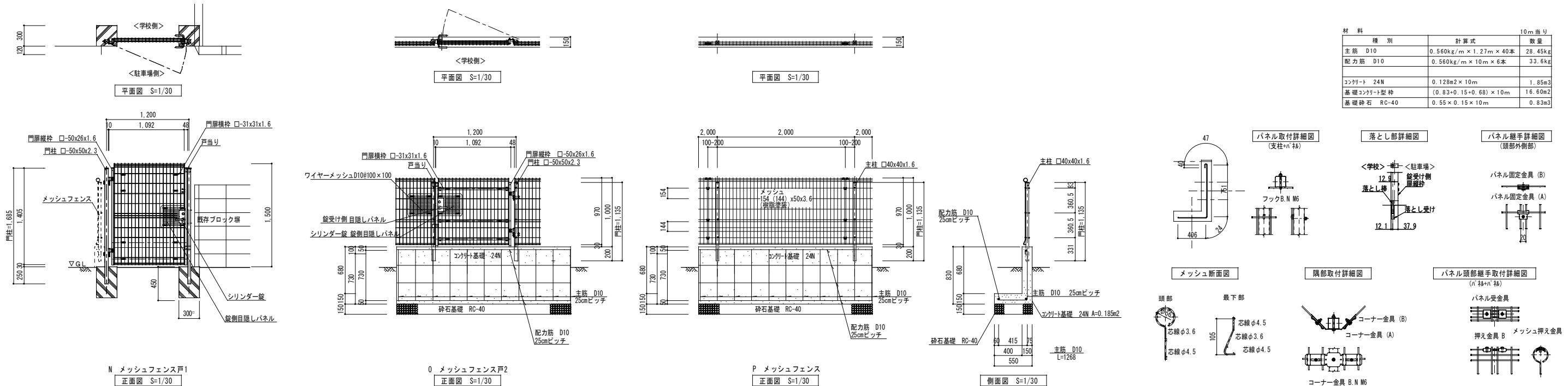

Q 仮門 (アコーディオン門扉) 構造図

撤去 S=1/30

R メッシュフェンス

撤去 S=1/30

T 土留板

撤去 S=1/30

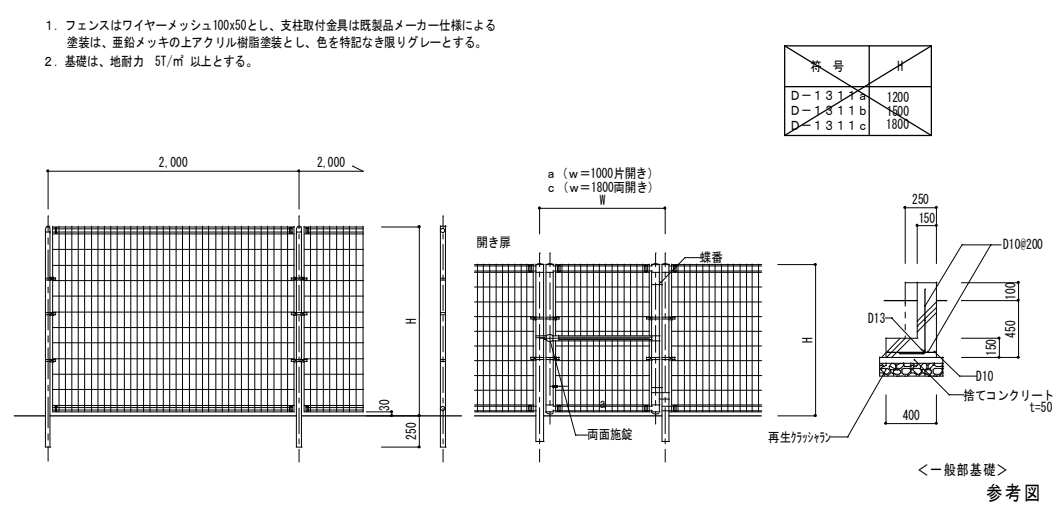
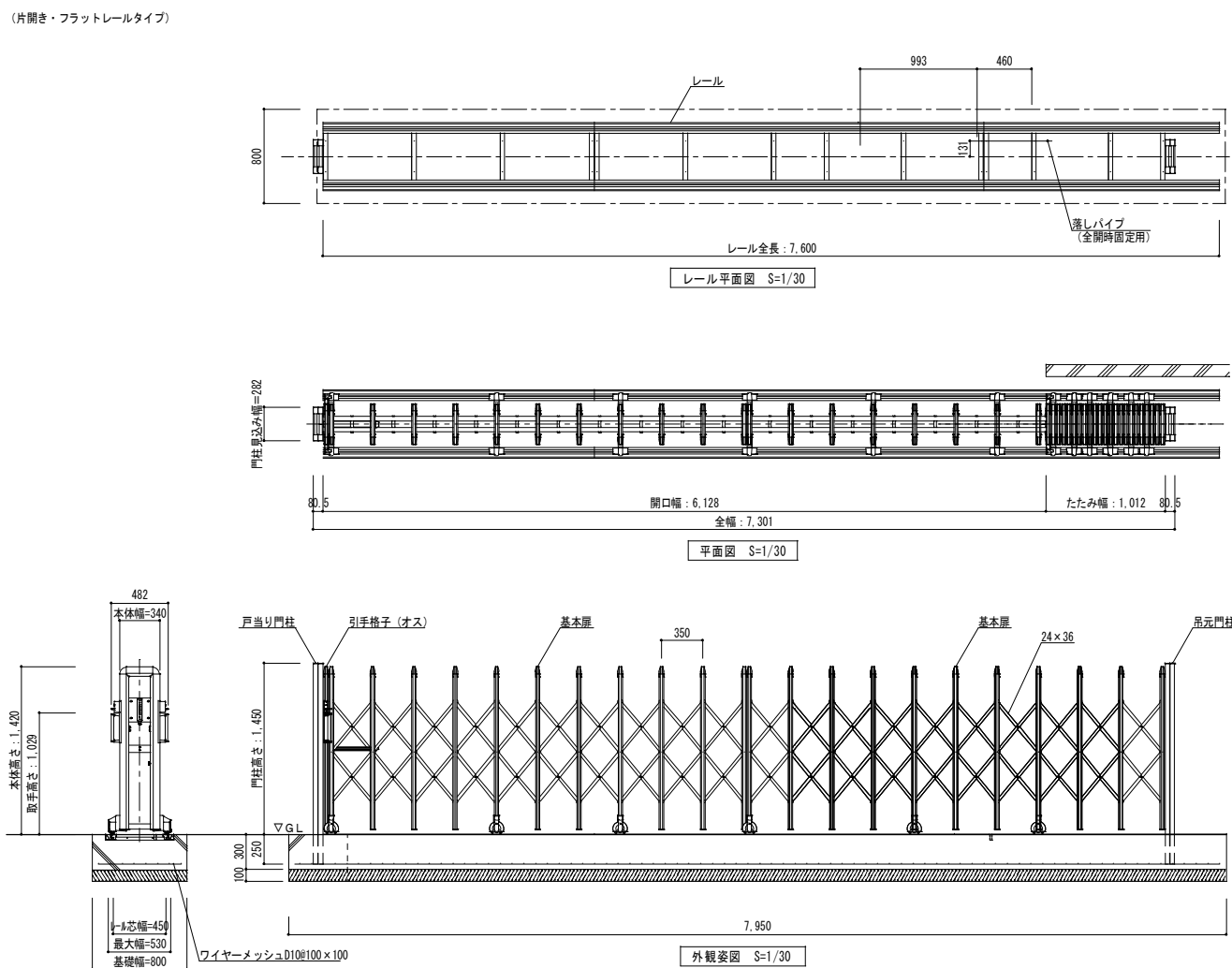

S ロープネットフェンス

撤去 S=1/30

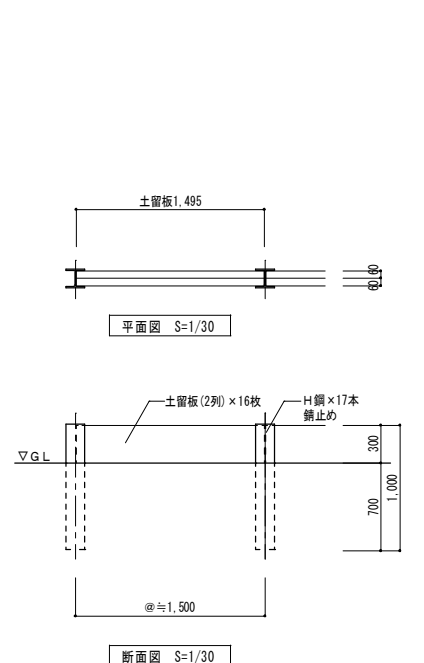
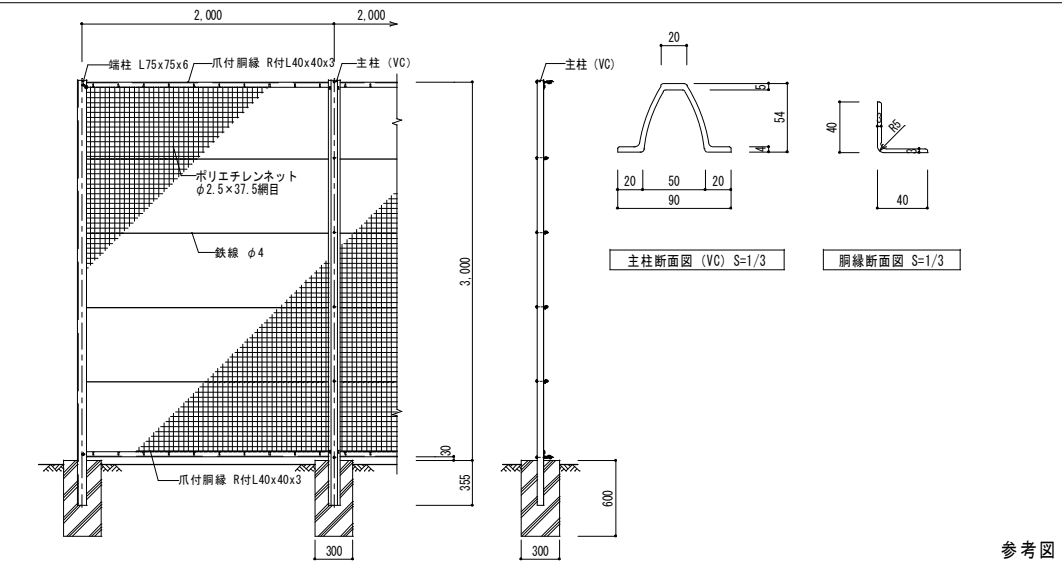

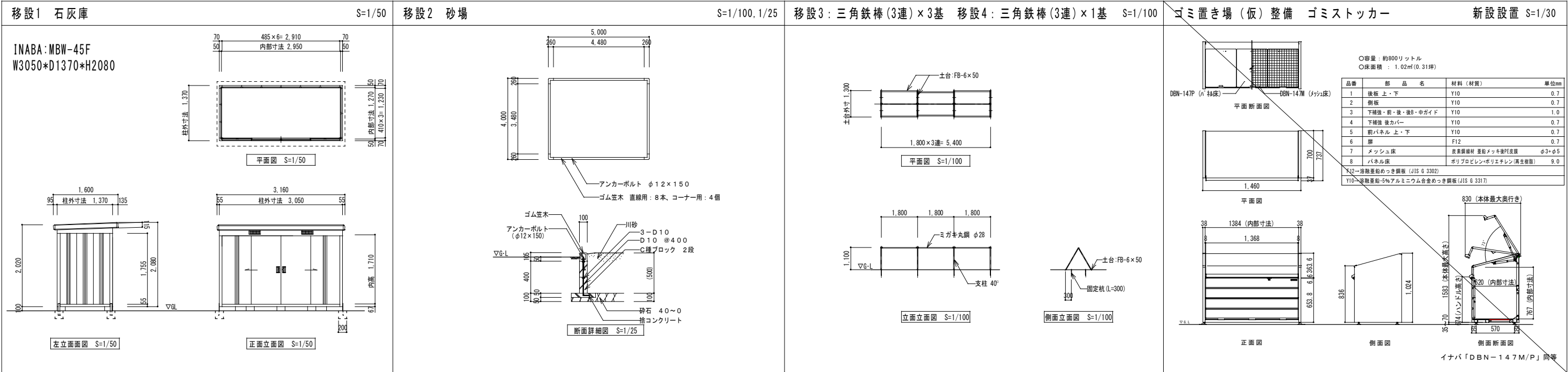

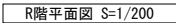

整理番号	注記		設計年月 2025.12			工事名称 新座市立大和田小学校屋内運動場解体工事			KE-01

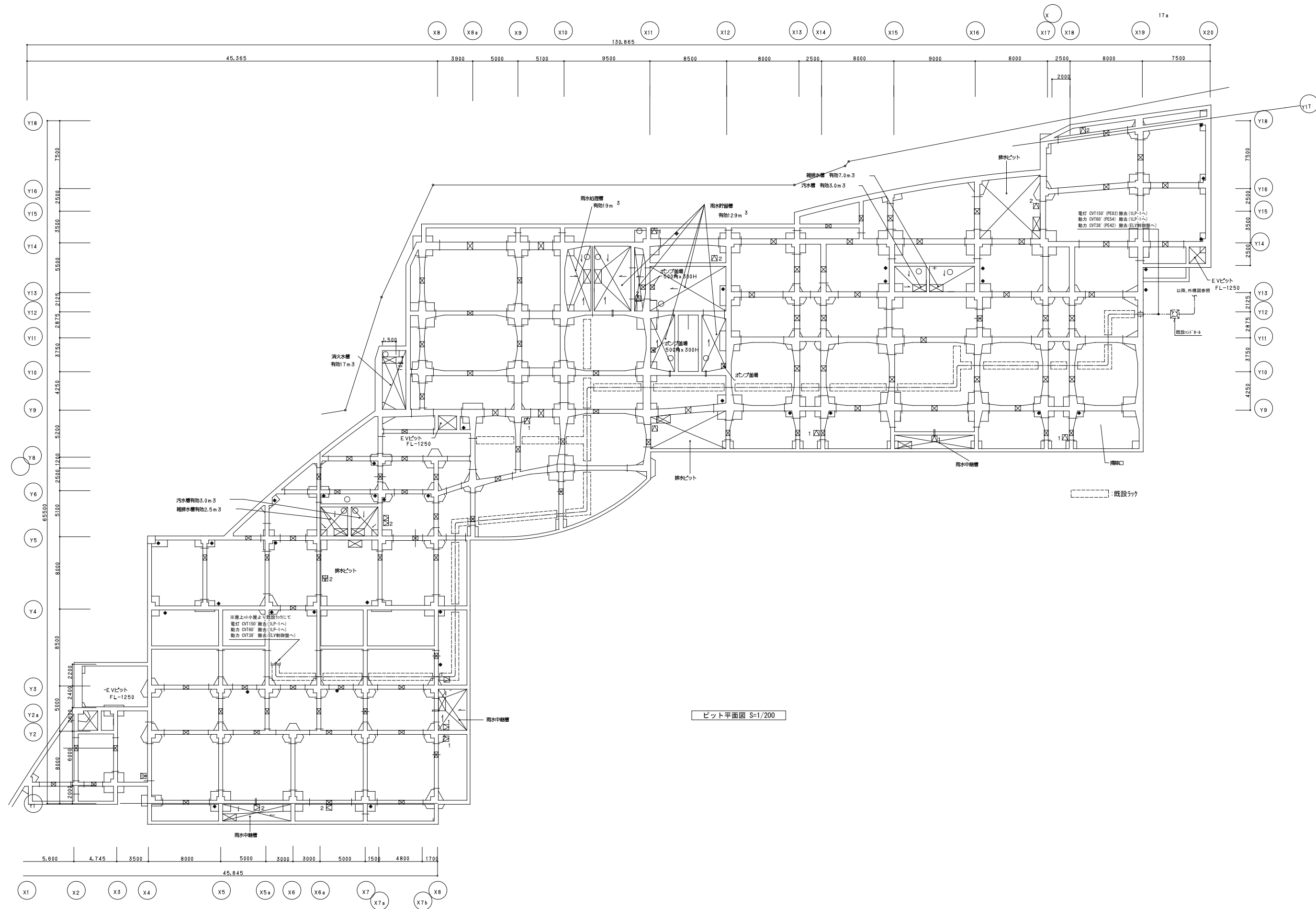

整理番号	注記		設計年月	工事名称	図面名称	縮尺	KE-02
			2025. 12	新座市立大和田小学校屋内運動場解体工事	幹線設備 ビット平面図 (撤去)	A1= 1/200 A3= 1/400	

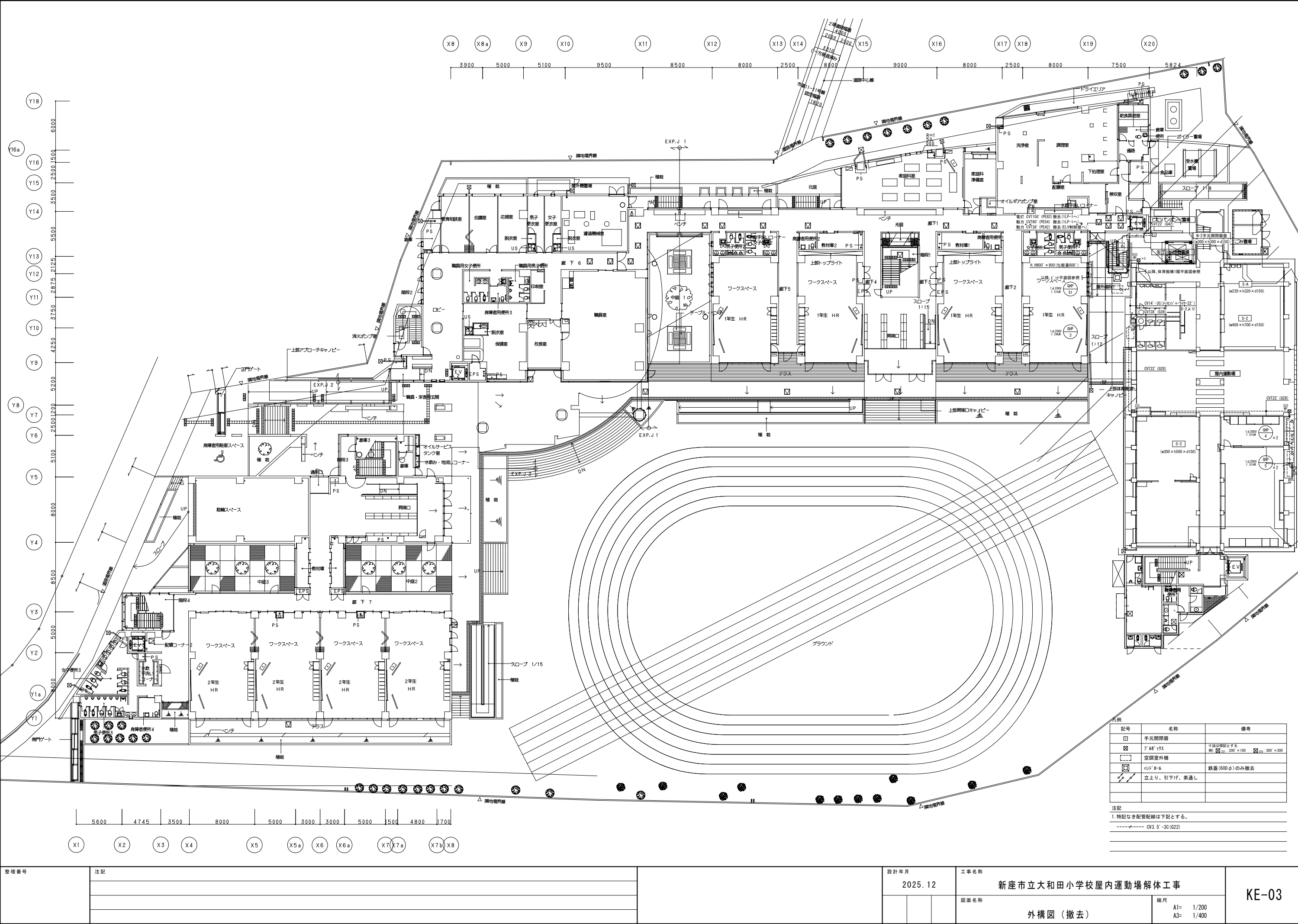

記号	名称	備考
	手元開閉器	
	ア14"×12"	寸法は表記とする 例) 200×100 300×300
	空調室外機	
	ハンドレール	鉄蓋(600φ)のみ撤去
	立上り、引下げ、素通し	

注記
1. 特記なき配管配線は下記とする。
----- OV3. 5'-30'(G22)

整理番号	注記	設計年月 2025. 12	工事名称 新座市立大和田小学校屋内運動場解体工事 図面名称 外構図（撤去）	縮尺 A1= 1/200 A3= 1/400	KE-03

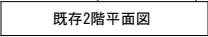
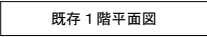

- | 注記 | | |
|--|--|-------------|
| 1. 特記なき配管配線は下記の通りとする。 | | |
|  | VVF2 0-3C | (PF22) |
|  | VVF2 0-3C | (G28) |
|  | 電灯 CWT150° E22 ^① | (E75) |
| | 動力 CWT60° E14 ^② | (E63) |
|  | 動力 (ELV) CWT38° ES. 5 ^③ | (ES1) |
|  | 電灯 CWT60° E14 ^② | (E63) |
| ・ 配管配線全て撤去とする。 | | |
| 2. 二重天井内はこがし配線とし、壁内の立り上り下げ部分は配管にて保護する。 | | |
| 3. プラッタの寸法は下記とし、WPは防水型とする | | |
| (例) |  ₂₂₁ | 200×200×100 |
| 4. 空調室内機   は取外しの上、保管とする。 | | |

整理番号	注記		設計年月			工事名称			KE-04
			2025.12			新座市立大和田小学校屋内運動場解体工事			
						図面名称		縮尺	
						幹線・動力設備 1,2階平面図（撤去）		A1= 1/100 A3= 1/200	

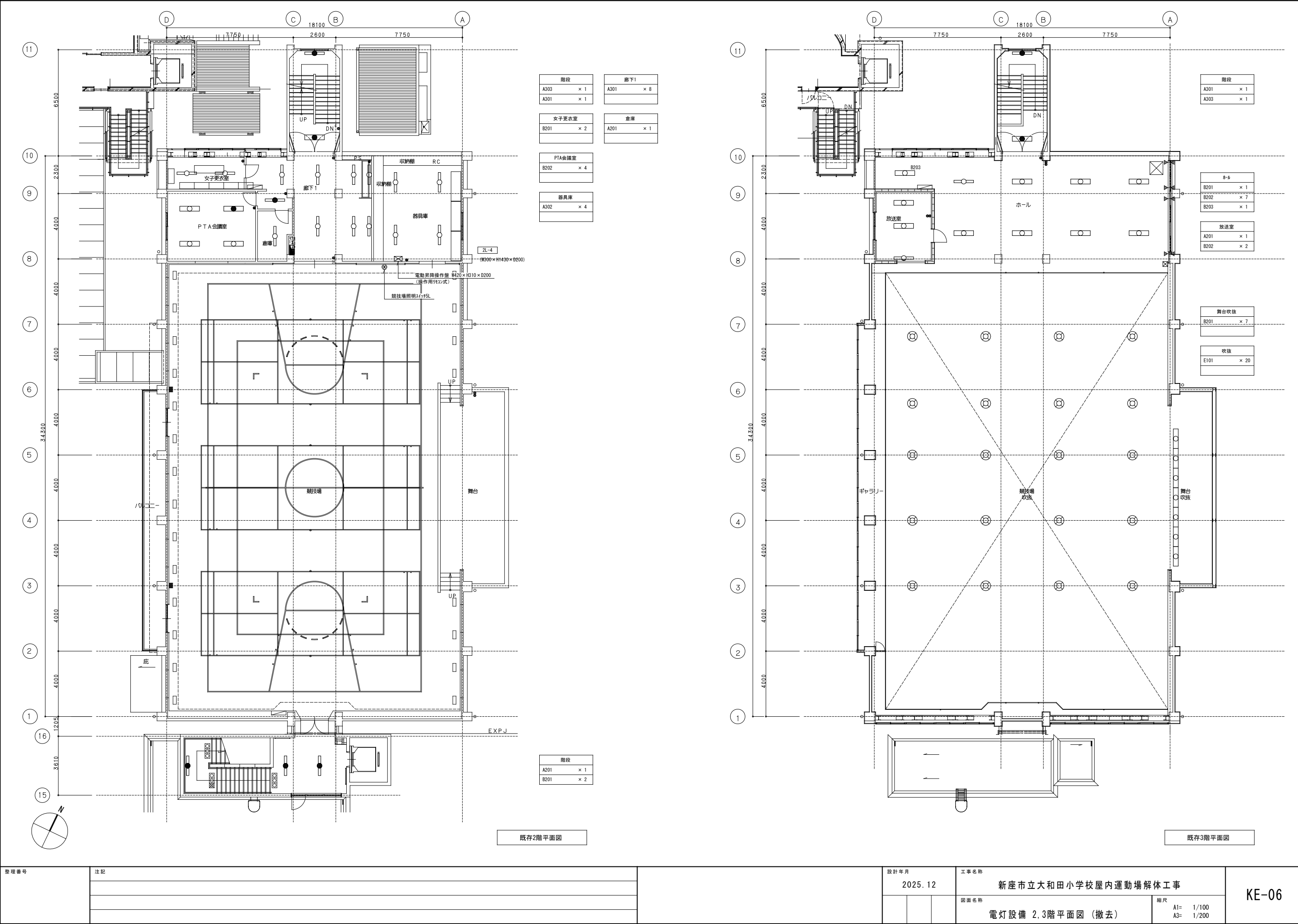

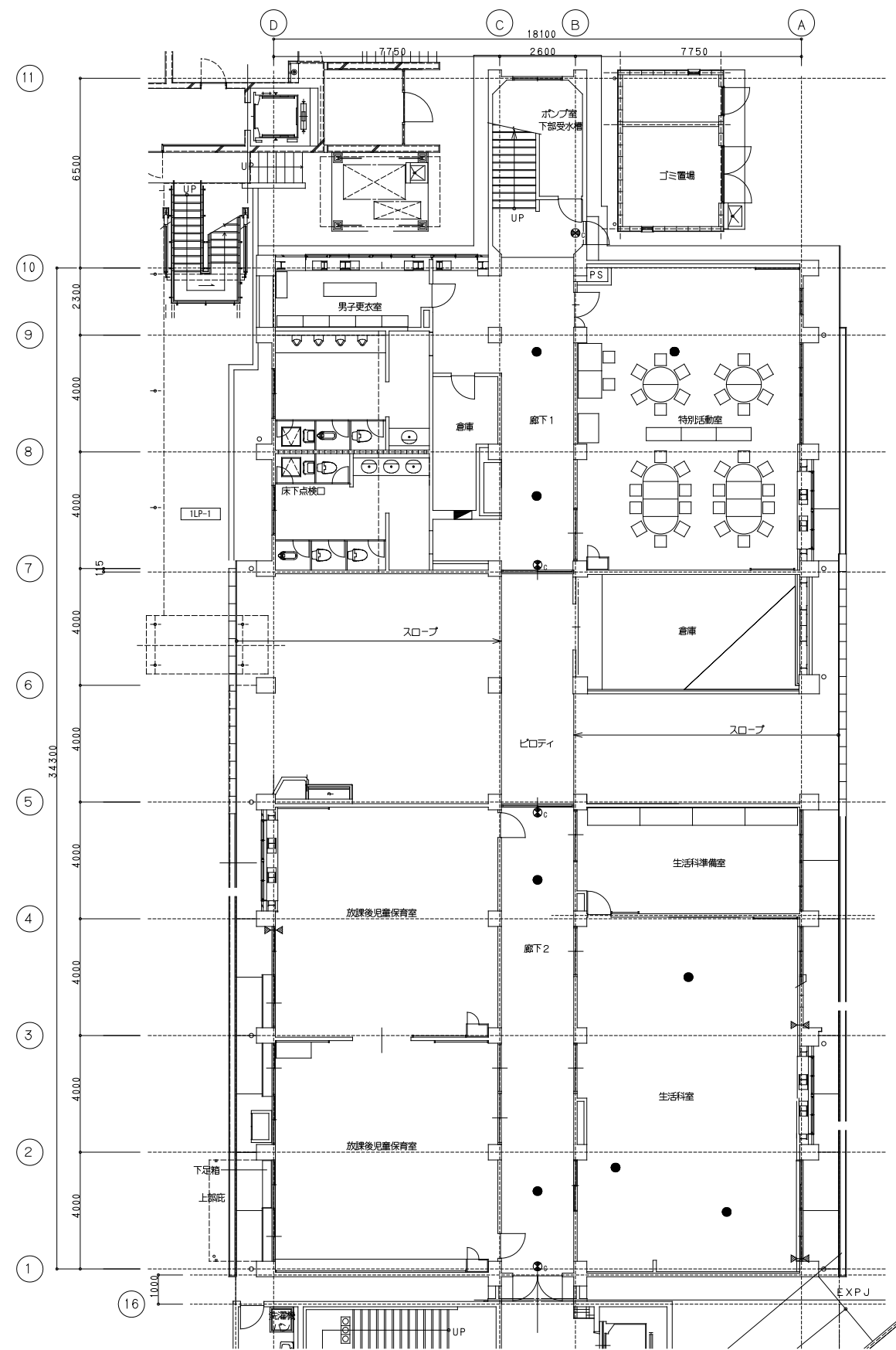

凡例		
記号	名称	備考
■	電灯分電盤	
●	非常照明	
⊙ _B	避難口誘導灯	B級(ｶﾞｰﾄﾞ付)
⊙ _C	避難口誘導灯	C級
⊙ _{廊下}	廊下通路誘導灯	
□	ジョイントボックス	

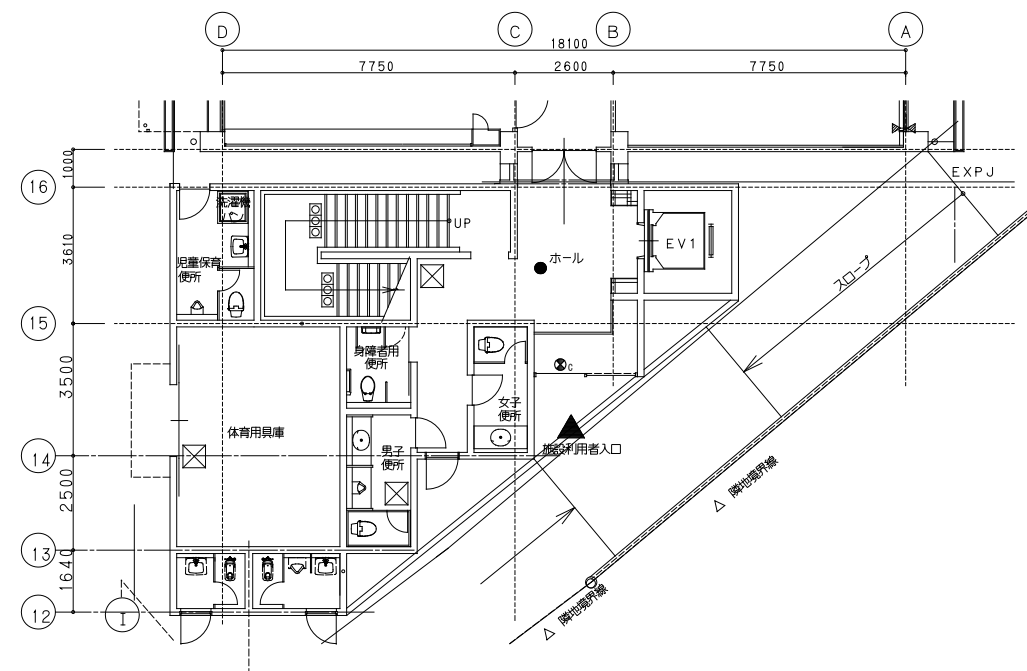

注記	
1.	配線配管は全て撤去とする。
2.	二重天井内配線において壁内立上げ・引下げ箇所では、保護管にてケーブル保護を行うこと。
3.	ﾌﾞﾚｯｷﾝｸﾞの寸法は下記とし、WPは防水型とする (例) 200×200×100

既存 1 階平面図

整理番号	注記		設計年月	工事名称	縮尺	KE-07
			2025. 12	新座市立大和田小学校屋内運動場解体工事	A1= 1/100 A3= 1/200	
				図面名称 非常照明・誘導灯設備 1階平面図 (撤去)		

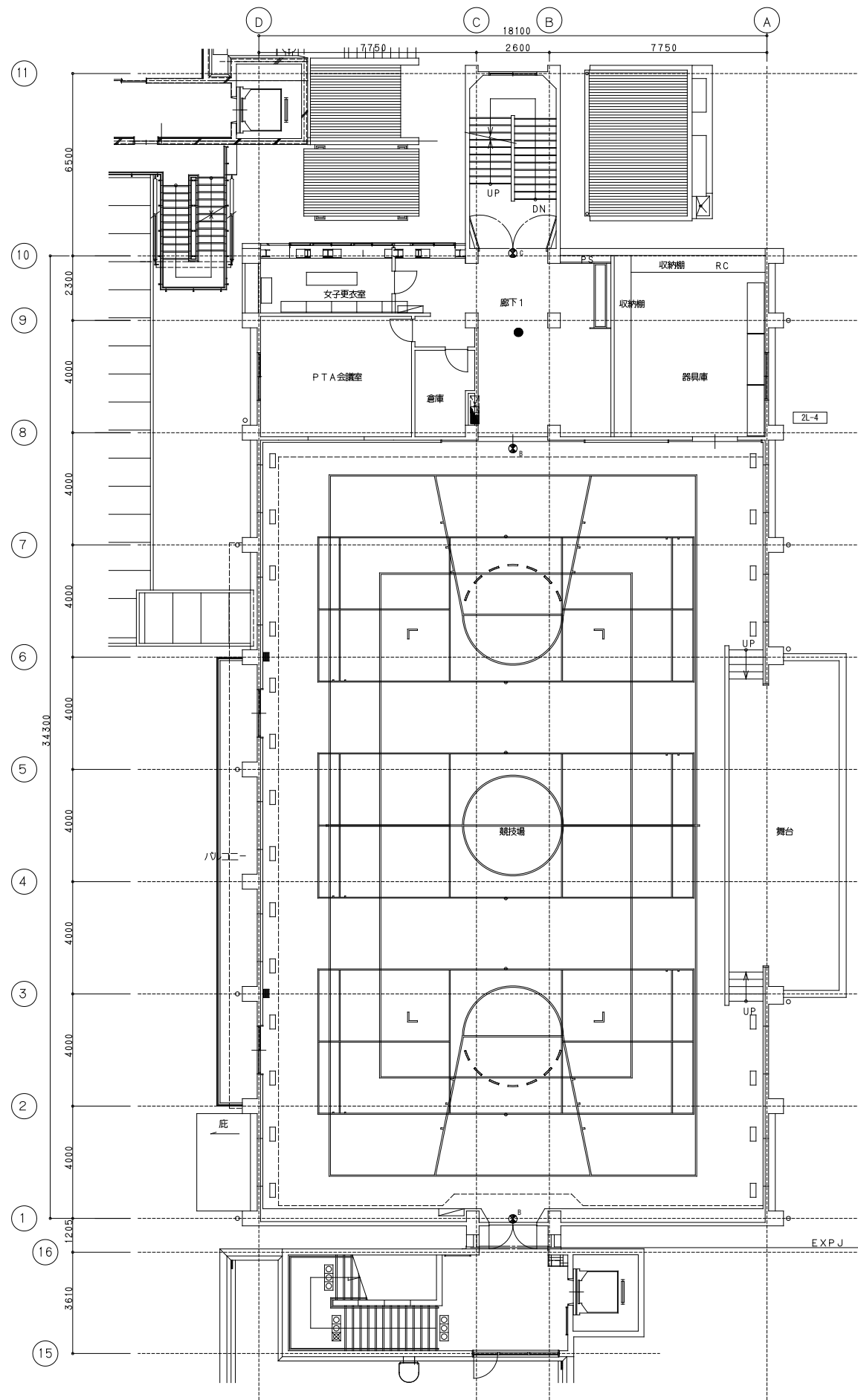

既存2階平面図

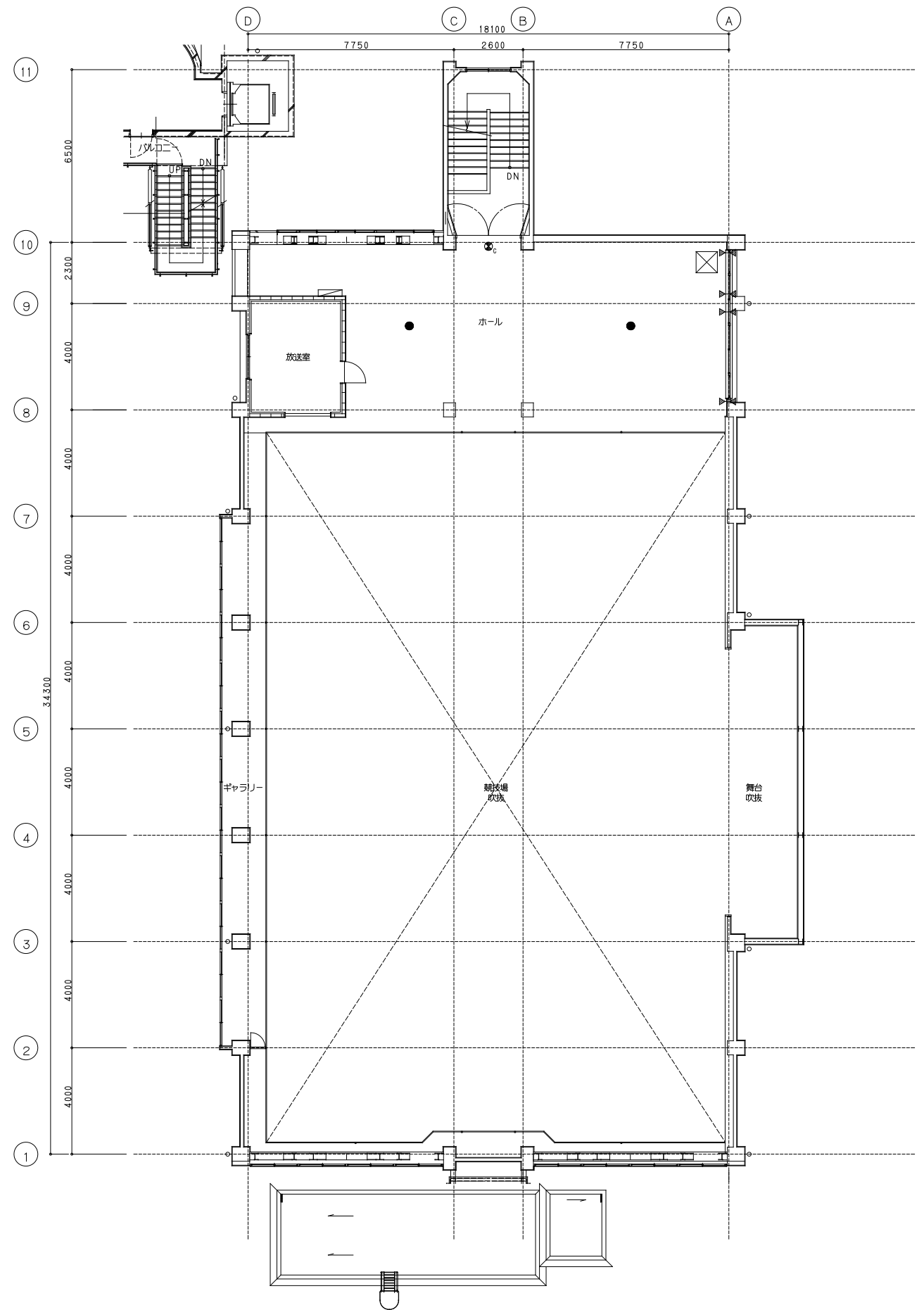

既存3階平面図

整理番号	注記		設計年月 2025. 12	工事名称 新座市立大和田小学校屋内運動場解体工事 図面名称 非常照明・誘導灯設備 2・3階平面図 (撤去)	縮尺 A1= 1/100 A3= 1/200	KE-08

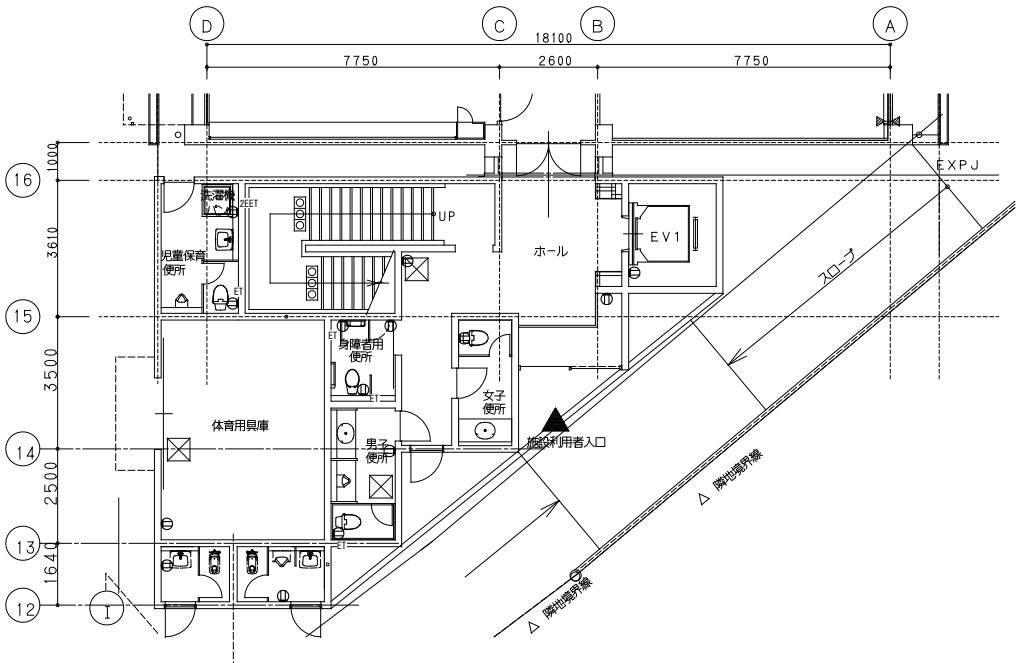
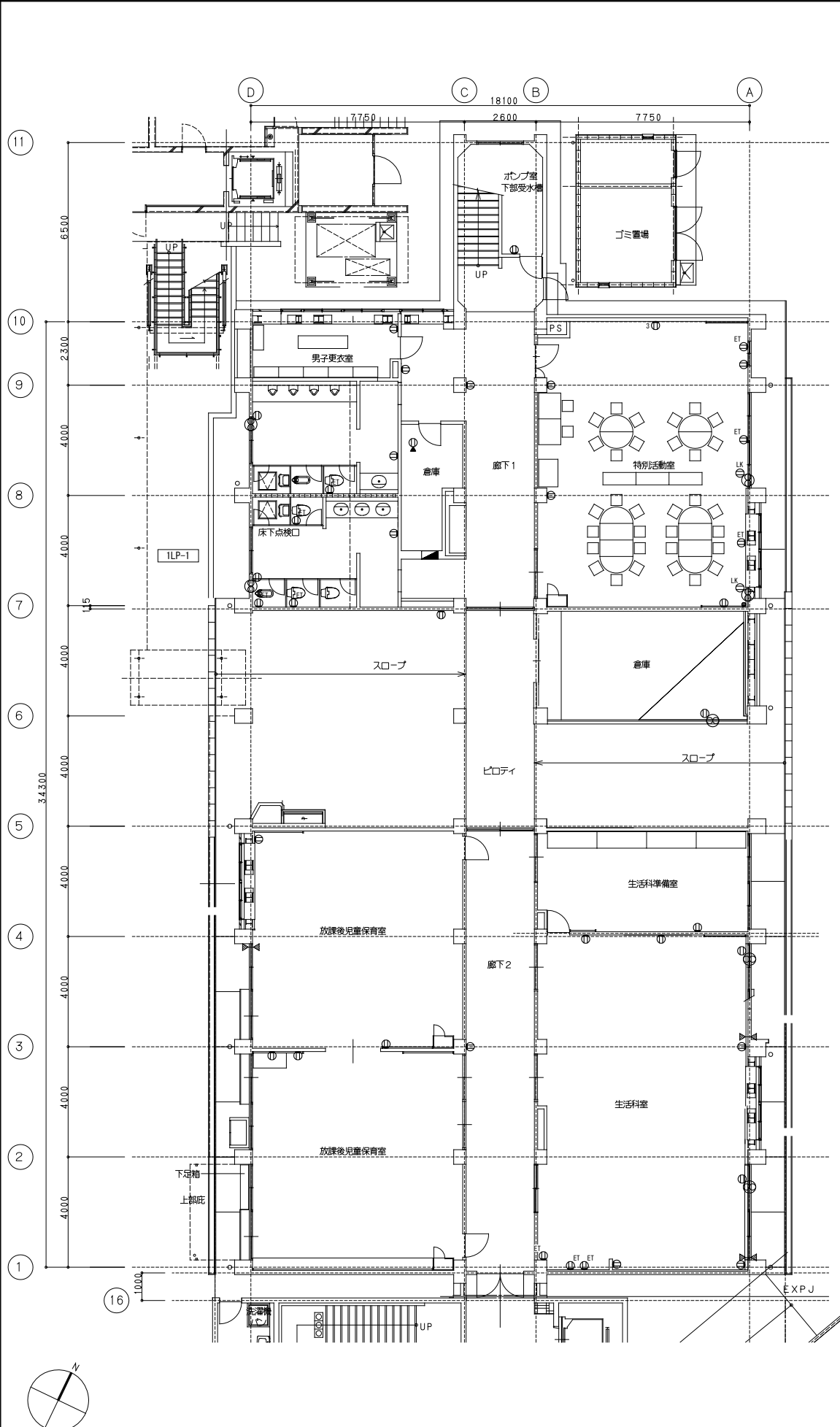

既存 1 階平面図

凡例		
記 号	名 称	備 考
■	電灯分電盤	
①	埋込コンセント	2P15A
① ³	埋込コンセント	2P15A×3
① ^{ET}	埋込コンセント	2P15AE付+ET
① ^{2EET}	埋込コンセント	2P15AE付x2+ET
① ^{LK}	埋込コンセント	2P15A抜け止め型
① ²	707コンセント	2P15Ax2
①	換気扇用コンセント(天井)	2P15A
① ^{LK}	換気扇用コンセント	2P15A抜け止め型
①	埋込コンセント	2P20AE付+ET (200V)
⊙	壁付換気扇	30cm
□ ^{AD}	自動ド7用電源	

注記		
1.	配線配管は全て撤去とする。	
2.	二重天井内配線において壁内立上げ・引下げ箇所では、保護管にてケーブル保護を行うこと。	
3.	707の寸法は下記とし、WPは防水型Z35とする (例)  221 200×200×100	

整理番号	注記	設計年月	工事名称	図面名称	縮尺	KE-09
		2025. 12	新座市立大和田小学校屋内運動場解体工事	コンセント設備 1階平面図 (撤去)	A1= 1/100 A3= 1/200	

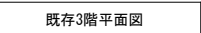
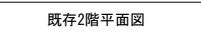

整理番号	注記		設計年月			工事名称			KE-10
			2025. 12			新座市立大和田小学校屋内運動場解体工事			
					図面名称		縮尺		
					コンセント設備 2,3階平面図（撤去）		A1= 1/100 A3= 1/200		

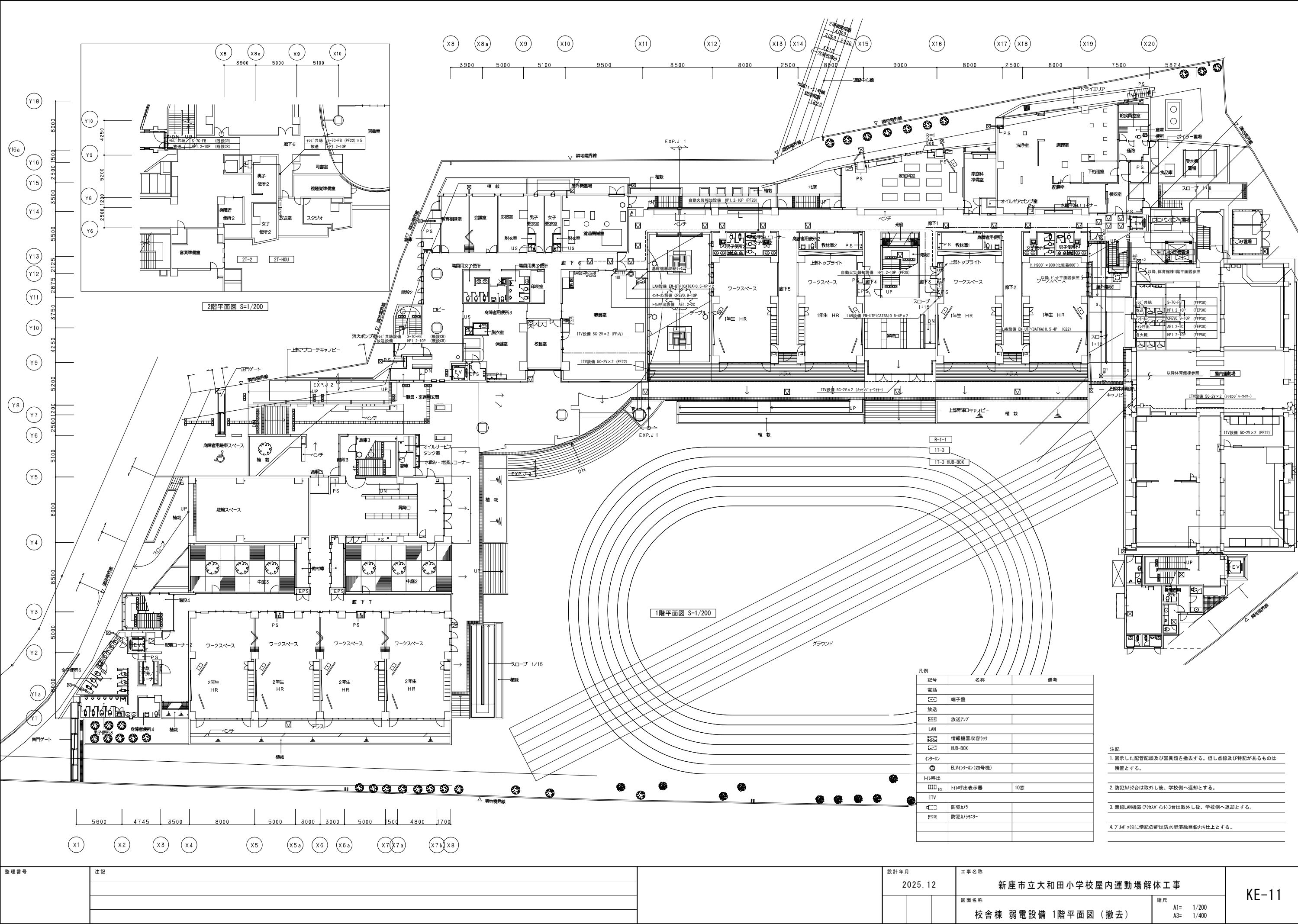

整理番号	注記				設計年月			工事名称			KE-11
					2025. 12			新座市立大和田小学校屋内運動場解体工事			
								図面名称		縮尺	
					校舎棟 弱電設備 1階平面図（撤去）		A1= 1/200 A3= 1/400				

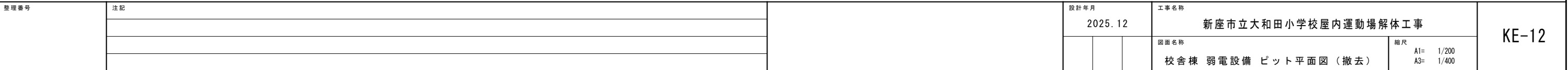



Architectural floor plan of the 1st floor of the 'Shinryu' building. The plan shows a large hall (ホール) with a staircase (UP) and an elevator (EV1). To the left is a children's nursery (児童保育便所) and a sports equipment room (体育用図書). To the right are restrooms for men (男子便所), women (女子便所), and disabled persons (身体障害者用便所). The plan also shows a main entrance (主要出入口) and a ramp (階段) leading to the 2nd floor. Dimensions are provided for the overall building (18100 x 10000) and various sections. Grid lines A-D and 12-16 are used for reference.

凡例		
記 号	名 称	備 考
㊦	端子盤	
電話・LAN設備		
㊦	既設基幹機器收容ラック	既設19インチラック
㊦	壁付電話用7ポート	バズアラート付
㊦	床付電話用7ポート	ローション形
㊦	LAN用7ポート	ブザーアラート付
㊦	無線LAN7x2x2ポート	
FAX・共聴設備		
㊦	FAX用7ポート	
時計設備		
㊦	観時計	
㊦	子時計	壁掛丸型

注意

1. 配線配管は全て撤去とする。
2. 二重天井内配線において壁内立上げ・引下げ箇所では、保護管にてケーブル保護を行うこと。

3. 7' 16" x 22" の寸法は下記とし、Wは防水型Z35とする

(例)  200 x 200 x 100

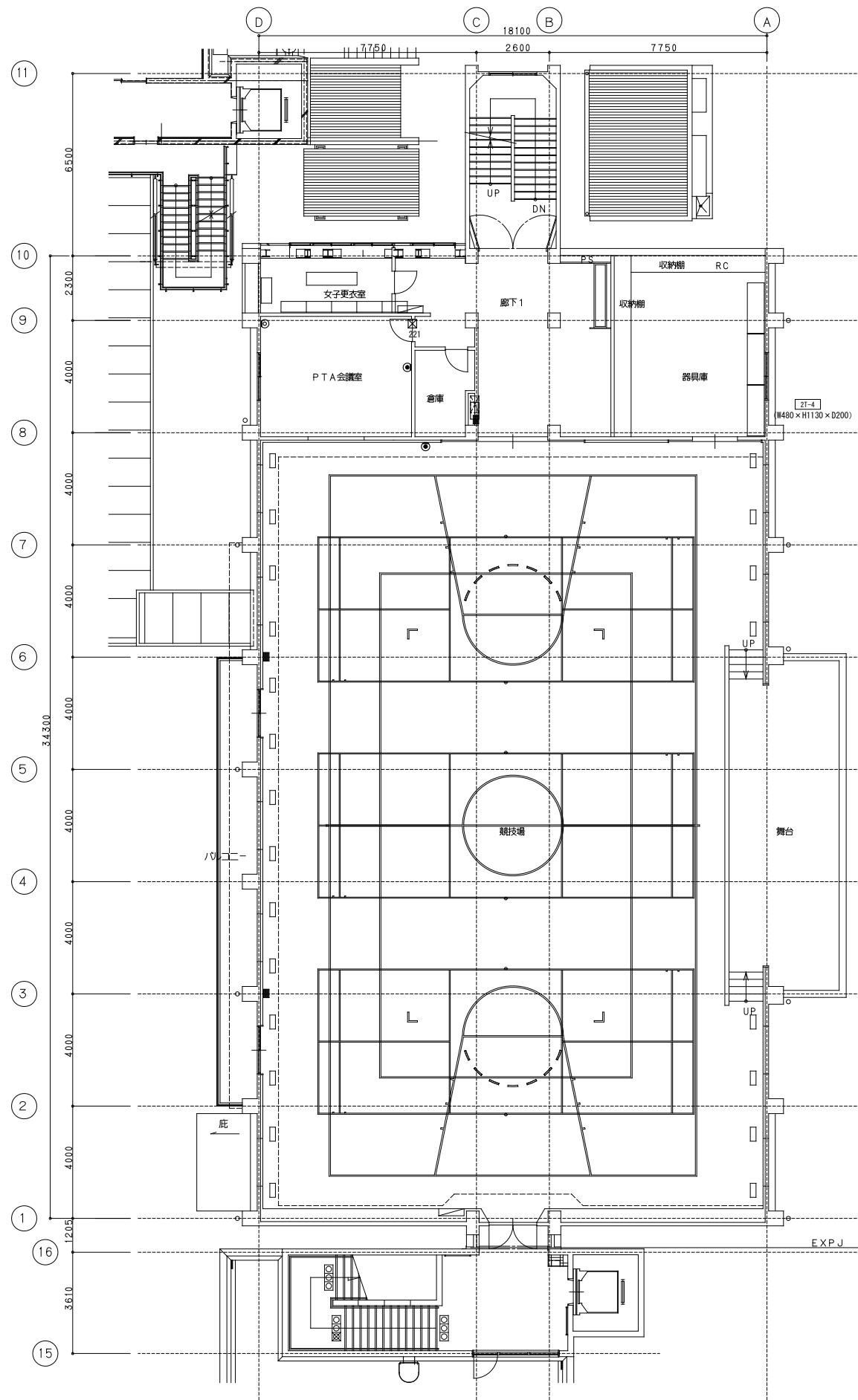

既存2階平面図

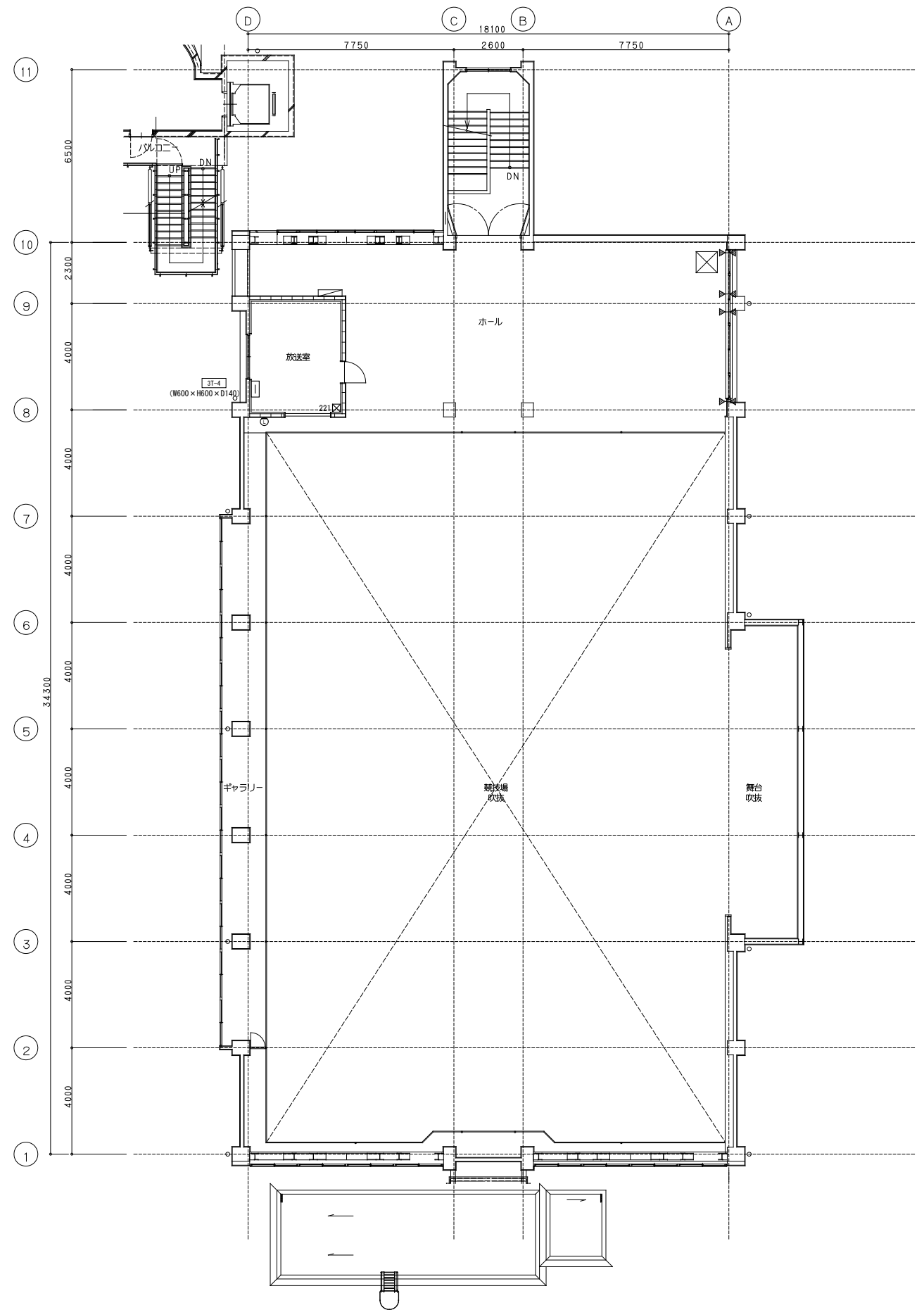

既存3階平面図

整理番号	注記		設計年月			工事名称		KE-14
			2025. 12			新座市立大和田小学校屋内運動場解体工事		
					図面名称	縮尺		
			弱電設備 2・3階平面図（撤去）			A1= 1/100 A3= 1/200		

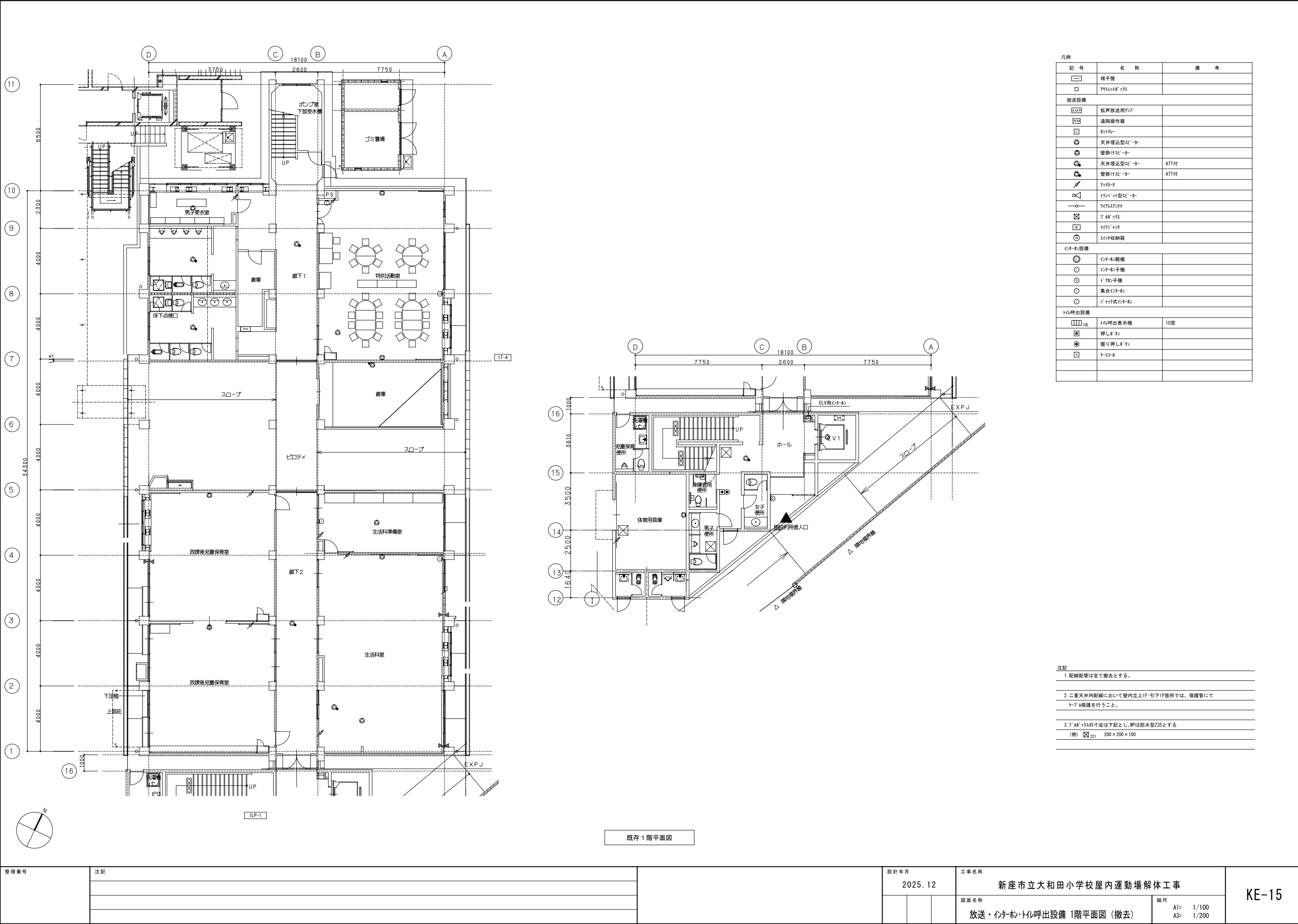

整理番号	注記	設計年月	工事名称	図面名称	縮尺	KE-15
		2025. 12	新座市立大和田小学校屋内運動場解体工事	放送・インターネット・テレビ呼出設備 1階平面図 (撤去)	A1= 1/100 A3= 1/200	

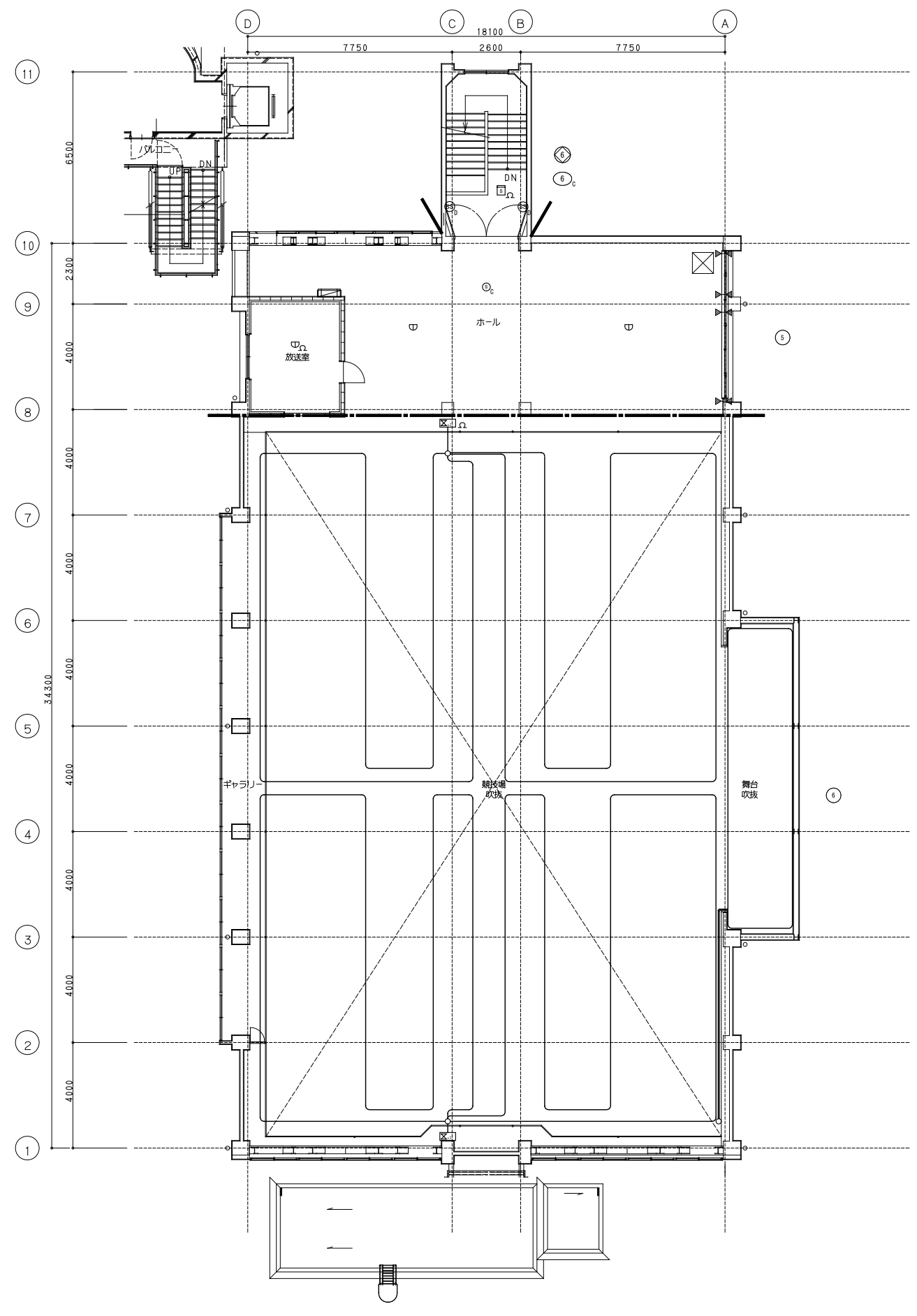
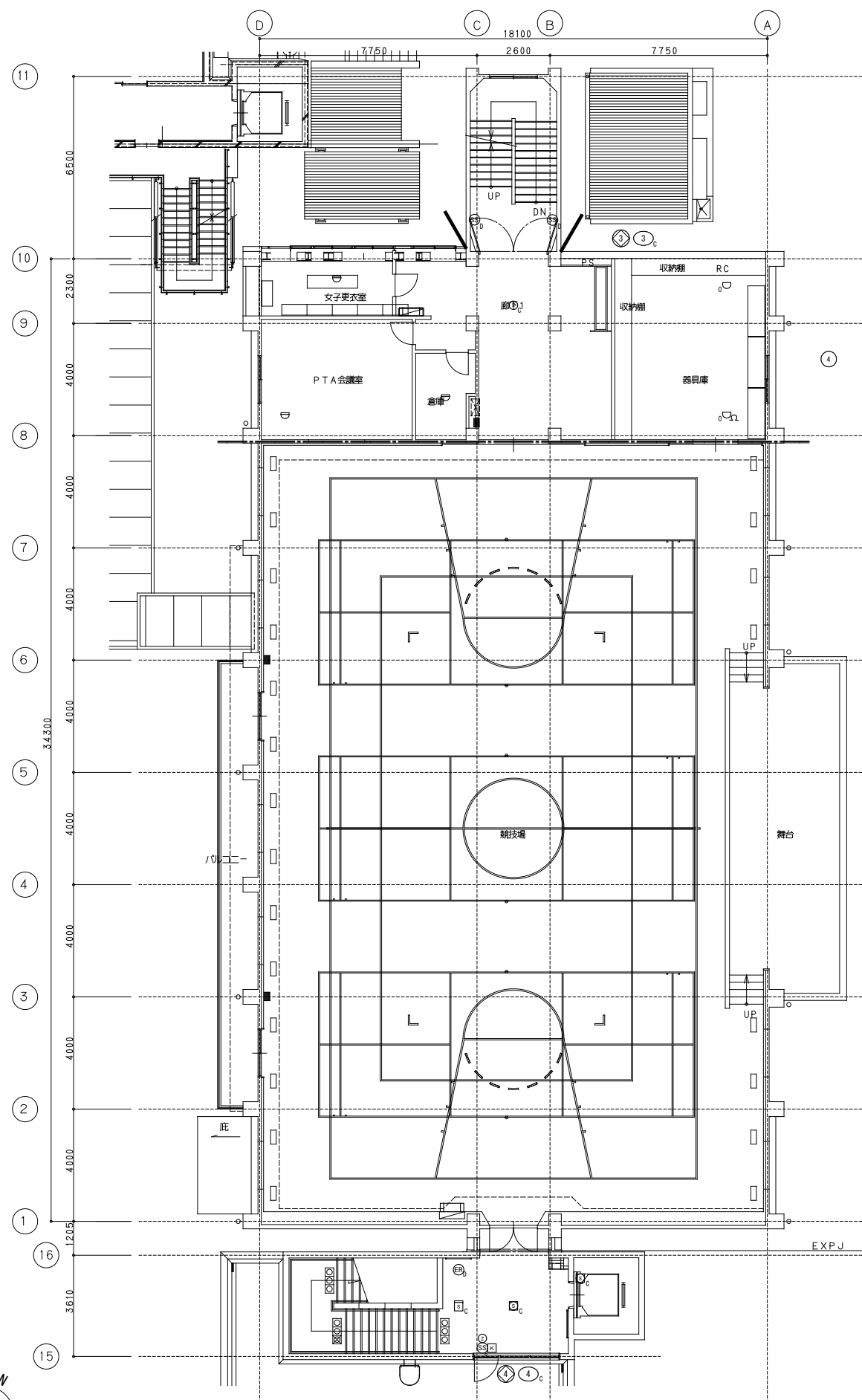

整理番号	注 記		設計年月			工事名称			KE-18
			2025. 12			新座市立大和田小学校屋内運動場解体工事			
					図面名称		縮尺		
					自動火災報知設備 2,3階平面図（撤去）		A1= 1/100 A3= 1/200		

空調機器表

記号	名 称	仕 様	電気(参考値)	電 源	台 数	設 置 場 所	備考(参考型番)	
PAC-1	パッケージエアコン (撤去)	空冷電気ヒートポンプ式 室外機 (床置形) 室内機 (天吊形) 冷房能力 12.5kW 暖房能力 14.0kW 付属品 標準付属品一式共	消費電力 (冷房) 消費電力 (暖房) C o m p (外) F a n (外) F a n (内)	4.47kW 4.49kW 3.00kW 0.10kW 0.14kW	3φ-200V	1	屋外 放課後児童保育室	ROA-AP1404H
PAC-2	パッケージエアコン (撤去)	空冷電気ヒートポンプ式 室外機 (床置形) 室内機 (天吊形) 冷房能力 12.5kW 暖房能力 14.0kW 付属品 標準付属品一式共	消費電力 (冷房) 消費電力 (暖房) C o m p (外) F a n (外) F a n (内)	5.19kW 4.47kW 2.41kW 0.21kW 0.15kW	3φ-200V	1	屋外 放課後児童保育室	RZRP140BP
PAC-3	パッケージエアコン (撤去)	空冷電気ヒートポンプ式 室外機 (床置形) 室内機 (壁掛形) 冷房能力 5.0kW 暖房能力 5.6kW 付属品 標準付属品一式共	消費電力 (冷房) 消費電力 (暖房) C o m p (外) F a n (外) F a n (内)	0.47kW 0.47kW 2.45kW 0.19kW 0.23kW	1φ-200V	1	屋外 PTA室	FAYP56B
EHP-C2	マルチエアコン室外機 (撤去移設)	空冷ヒートポンプ式 (マルチ) 室外機 (床置形) 冷房能力 22.4kW 暖房能力 25.0kW 付属品 標準付属品一式共	消費電力 (冷房) 消費電力 (暖房) C o m p (外) F a n (外)	6.56kW 5.99kW 5.80kW 0.75kW	3φ-200V	1	屋外	CU-P224UXR5 取外しの上、保管
EHP-C2-1	マルチエアコン室内機 (撤去移設)	空冷ヒートポンプ式 (マルチ) 室内機 (天井ビルトイン形) 冷房能力 7.1kW 暖房能力 8.0kW 付属品 標準付属品一式共	消費電力 (冷房) 消費電力 (暖房) F a n (内)	0.085kW 0.085kW 0.125kW	1φ-200V	3	和室	3 CS-P71FXU 取外しの上、保管





換気機器表

記 号	名 称	仕 様	電気容量	電 源	台数	設置場所	備 考 (参考型番)
FE-1	天井換気扇 (撤去)	仕 様： 低騒音形 力： 150φ×200m3/h×60Pa 付 属 品： 標準付属品一式共	34W	1φ-100V	4	和室 男子便所1 女子便所1 児童保育便所	
FE-2	天井換気扇 (撤去)	仕 様： 低騒音形 力： 150φ×100m3/h×60Pa 付 属 品： 標準付属品一式共	25W	1φ-100V	3	男子便所2 女子便所2 身障者用便所	
FE-3	換気扇 (撤去)	仕 様： 壁付 力： 250φ×500m3/h 付 属 品： 標準付属品一式共	14.5W	1φ-100V	4	生活科室 和室 特別活動室	
FE-4	パイプファン (撤去)	仕 様： 居間用 力： 200φ×200m3/h×10Pa 付 属 品： 標準付属品一式共	12W	1φ-100V	1	PTA室	
FE-5	有圧換気扇 (撤去)	仕 様： 低騒音形 力： 350φ×600m3/h×30Pa 付 属 品： 標準付属品一式共	46W	1φ-100V	3	男児便所(北側) 女子便所(北側) 放課後児童保育室	
CF-1	扇風機 (撤去)	仕 様： 天井吊形 力： 400φ×4,320m3/h 付 属 品： 標準付属品一式共	45W	1φ-100V	16	生活科室・和室 放課後児童保育室 特別活動室	

空調設備凡例 (撤 去)

記 号	名 称	備 考
———— R ————	冷 媒 管	冷媒用断熱材被覆銅管 (連絡電線共巻：EM-C E E 1 . 2 5 - 2 C)
———— D ————	ド レ ン 管	硬質ポリ塩化ビニル管 (V P)

換気設備凡例 (撤 去)

記 号	名 称	備 考
—————> VC	ベントキャップ	S U S 製丸形パイプフード (ギャラリ付)
	標準形換気扇	壁付
	有圧換気扇	壁付
	パイプ用ファン	壁付
	扇風機	天井吊形

計装設備凡例 (撤 去)

記 号	名 称	備 考
———— //	EM-C E E 1 . 2 5 □ - 2 C	MA 壁立下り部
	リモコンスイッチ	機器付属品、スイッチBOX3個用共

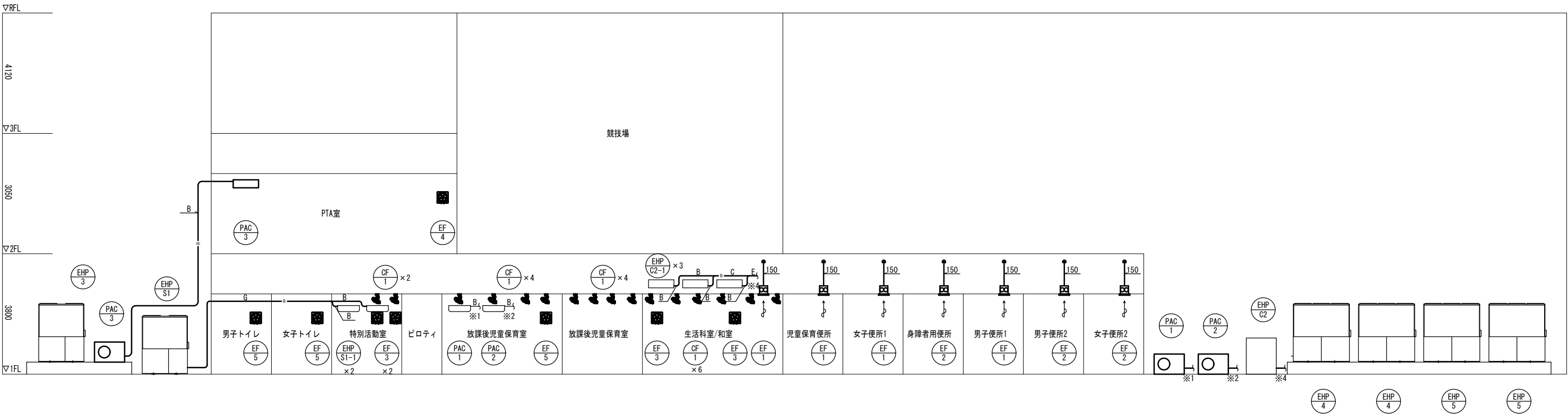

空調換気設備 系統図(撤去図)

冷媒配管サイズ表		
記号	ガス管	液管
A	9.5φ	6.4φ
B	15.9φ	9.5φ
C	19.1φ	9.5φ
D	22.2φ	9.5φ
E	25.4φ	12.7φ
F	28.6φ	12.7φ
G	28.6φ	15.9φ
H	31.8φ	19.1φ
I	38.1φ	19.1φ
J	38.1φ	22.2φ

注記
注1. 機器、配管、ダクトで ——— は撤去を示す。
注2. 機器、配管、ダクトで ——— は撤去移設を示す。

整理番号	注記		設計年月 2025. 12	工事名称 新座市立大和田小学校屋内運動場解体工事	KM-02
				図面名称 空調換気設備 系統図(撤去図)	縮尺 A1= N/S A3= N/S

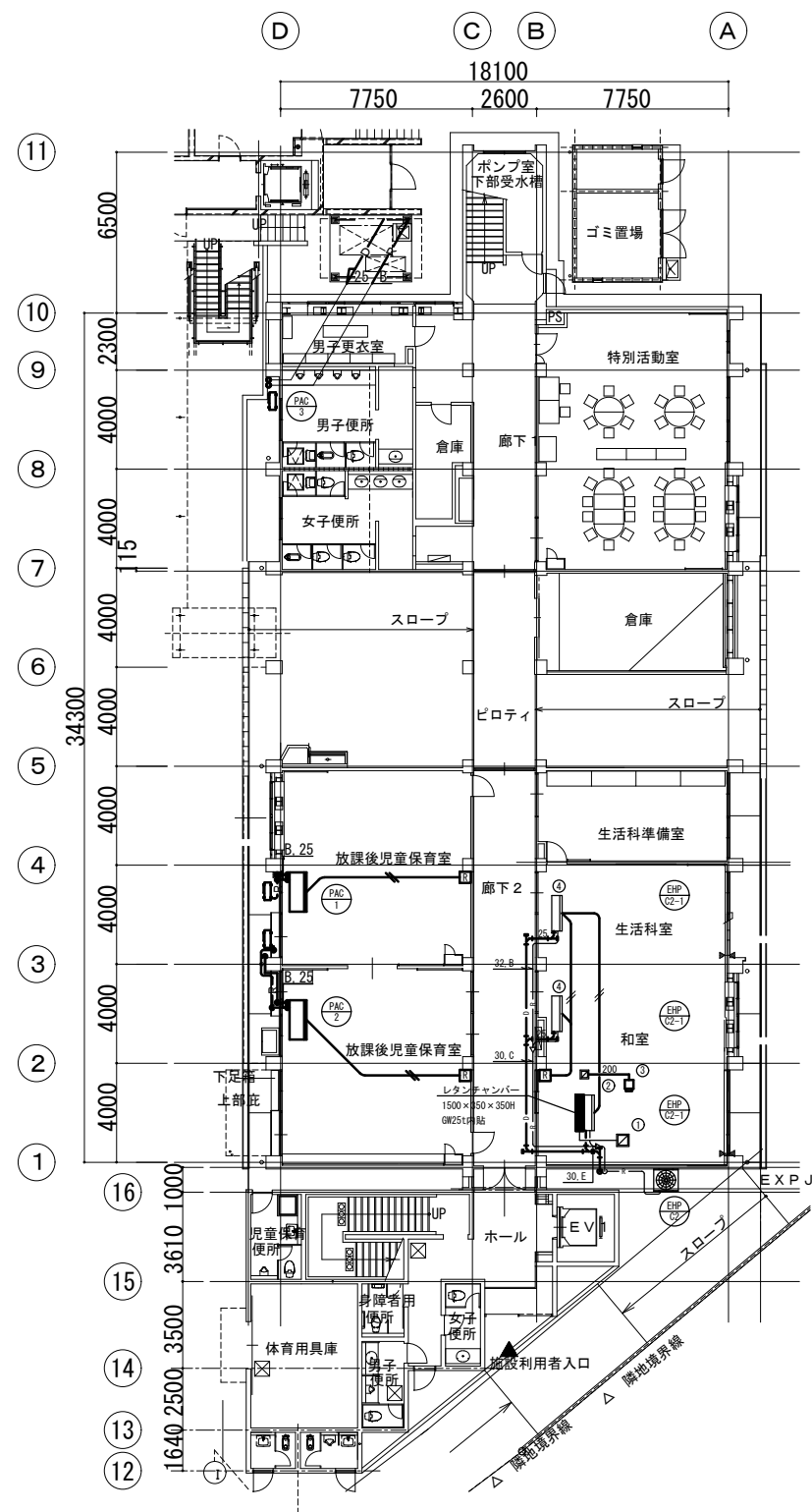

和室	①	和室	②
吸込口		吹出口	
HS 400×400		HS 1100×200	
BOX 500×500×400H (GR25)		Q = 500m³/h	
Q = 1170m³/h	1		1
和室	③	生活室	④
吸込口		吹出口	
HS 250×250		HS 1100×200	
BOX 350×350×300H (GR25)		Q = 1170m³/h	
Q = 500m³/h	1		2

空調設備 1階平面図(撤去図)

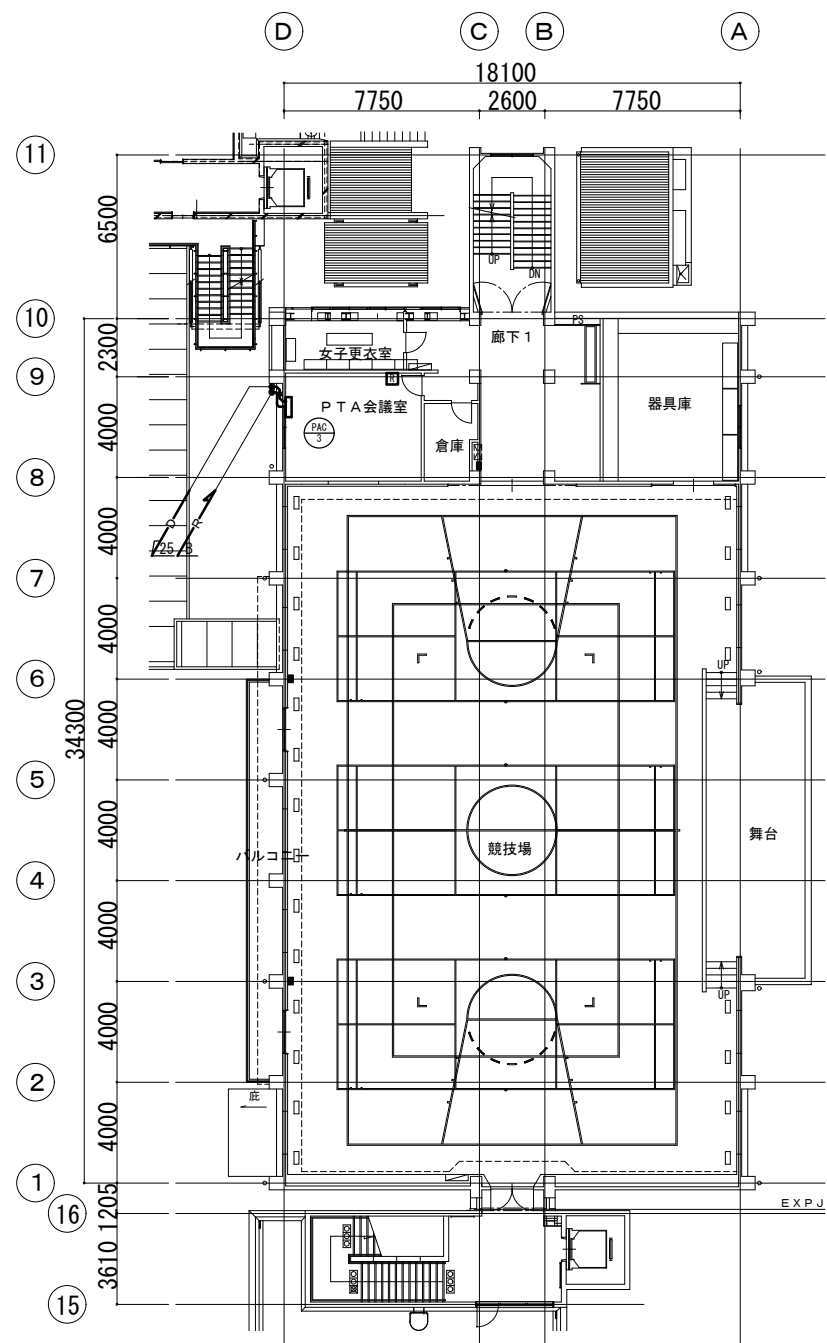

冷媒配管サイズ表		
記号	ガス管	液管
A	9.5φ	6.4φ
B	15.9φ	9.5φ
C	19.1φ	9.5φ
D	22.2φ	9.5φ
E	25.4φ	12.7φ
F	28.6φ	12.7φ
G	28.6φ	15.9φ
H	31.8φ	19.1φ
I	38.1φ	19.1φ
J	38.1φ	22.2φ

注記
1) 機器、配管、ケーブルで — は撤去を示す。
2) 機器、配管、ケーブルで — は撤去移設を示す。

空調設備 2階平面図(撤去図)

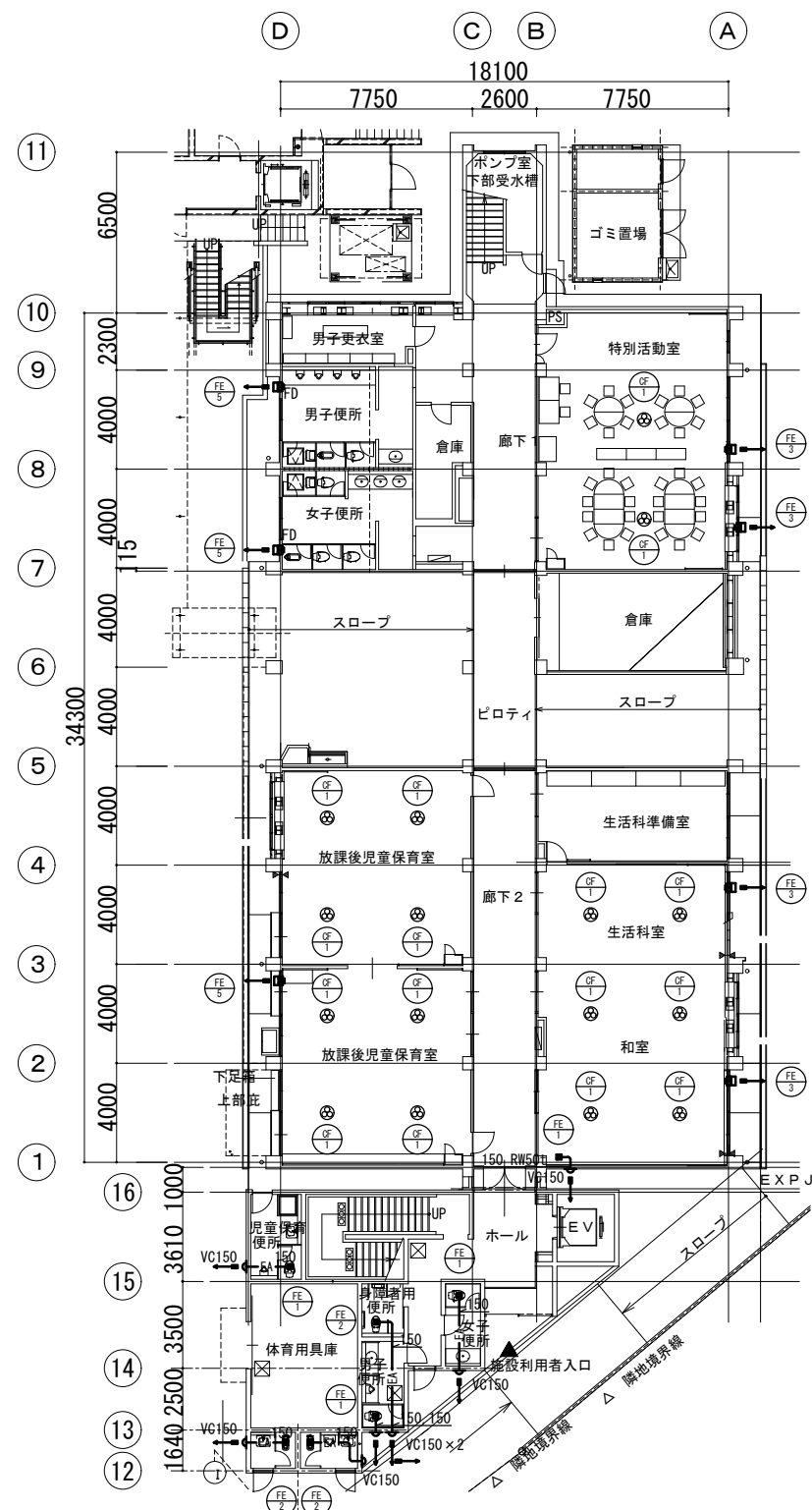

換気設備 1階平面図(撤去図)

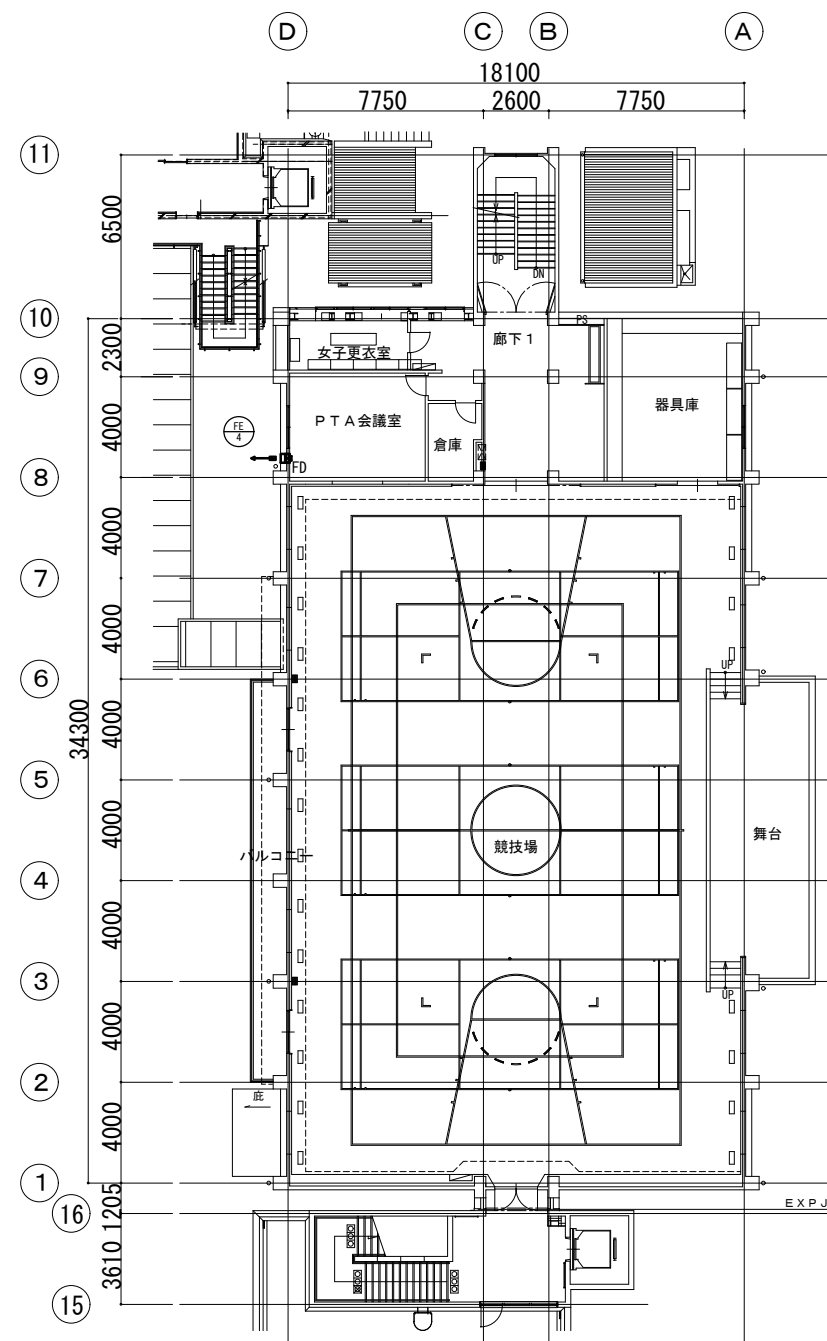

換気設備 2階平面図(撤去図)

注記
1) 機器、ダクトで — は撤去を示す。

整理番号	注記		設計年月 2025.12	工事名称 新座市立大和田小学校屋内運動場解体工事	縮尺 A1= 1/150 A3= 1/300	KM-04
換気設備 1・2階平面図(撤去図)						

給排水衛生設備機器表

(撤 去)

記 号	名 称	仕 様	電気容量	電 源	台 数	設 置 場 所	備 考
HB - 1	屋内消火栓 (撤去)	鋼板製 火報併設型 焼付塗装(屋内壁埋込型) 付属品 40A×90°回転バルブ、40A×21Kホース架 40A×15mホース×2、40A×13φノズル	—	—	3	1階 女子便所(北側)前 1階 廊下 2階 屋内運動場	750W×1、400H×200D
HB - 2	屋内消火栓 (撤去)	鋼板製 火報併設型 焼付塗装(屋内露出型) 付属品 40A×90°回転バルブ、40A×21Kホース架 40A×15mホース×2、40A×13φノズル	—	—	2	2階 廊下 3階 放送室前	750W×1、400H×200D
WHG - 1	ガス瞬間湯沸器 (撤去)	型式 屋内壁掛型 給湯能力 5号 付属品 その他一式共	—	—	1	1階 放課後児童保育室	RUS-V51XT

衛生器具表

(撤 去)

器 具 名 称	型 番	仕 様 及 び 付 属 品	1 階														2 階		合 計	備 考
			男子便所 (北側)	女子便所 (北側)	特別活動室	水飲手洗い	ピロティ	放課後児童保育室	和室	男子便所1	女子便所1	身障者便所	男子便所2	女子便所2	児童保育用便所	水飲手洗い				
洋風大便器	C 4 8 0 S	壁給水、床排水、フラッシュバルブ、普通便座、二連紙巻器、その他一式共	1	3						1	1				1			7	撤去	
和風大便器	C 7 5 5 V C U	壁給水、床排水、フラッシュバルブ、二連紙巻器、掃除口付、その他一式共	1	1									1	1				4	撤去	
身障者用大便器	C 4 8 0 A	壁給水、床排水、フラッシュバルブ、紙巻器、その他一式共										1						1	撤去	
小便器	U F S 7 2 0 C S	壁給水、床排水、自動洗浄弁、ストール形	4										1					5	撤去	
小便器	U 3 0 8 C	壁給水、床排水、手動洗浄弁、ストール形								1					1			2	撤去	
手洗器	L 8 7 0 M	水石けん										1						1	撤去	
洗面器	L 2 5 0 D M	立水栓、水石けん、壁排水											1	1	1			3	撤去	
洗面器	L 5 3 7 U	立水栓、水石けん、壁排水	1	3						1	1							6	撤去	
掃除流し	T 1 3 0 A R 1 3 C	その他一式共	1	1														2	撤去	
洗濯機パン	P W F 8 0 2 C B														1			1	撤去	
洗濯機用横水栓	T W 3 0 S I R X	緊急止水弁付													1			1	撤去	
水栓						3	3	3	3							4		16	撤去	

給排水衛生設備凡例

(撤 去)

記 号	名 称	備 考	記 号	名 称	備 考
_____	給 水 管	水道用硬質塩化ビニルライニング鋼管 (SGP—VD) 一般部・地中	⊘ 水 ⊘ 混合	水 栓	
		水道用硬質塩化ビニルライニング鋼管 (SGP—VB) 一般部・地中	●	洗 淨 弁	
_____	汚 水 管	硬質ポリ塩化ビニル管 (VP) 一般部・地中	M	量 水 器	BOX共
_____	雑 排 水 管	硬質ポリ塩化ビニル管 (VP) 一般部・地中	⊗ GV	仕切弁	JIS5K、弁筐共
-----	通 気 管	配管用炭素鋼々管 JISG-3452 (白)	○	汚 水 樹	小口径塩ビ樹
_____ X _____	屋内消火栓管	配管用炭素鋼々管 JISG-3452 (白)	□	汚 水 樹	インパート樹
⊗ GV △ GV	仕 切 弁	JIS10K	⊗	雨水樹	ため樹



整理番号	注記		設計年月			工事名称			KM-06
			2025.12			新座市立大和田小学校屋内運動場解体工事			
						図面名称		縮尺	
						給排水衛生消火設備 系統図(撤去図)		A1= N/S A3= N/S	

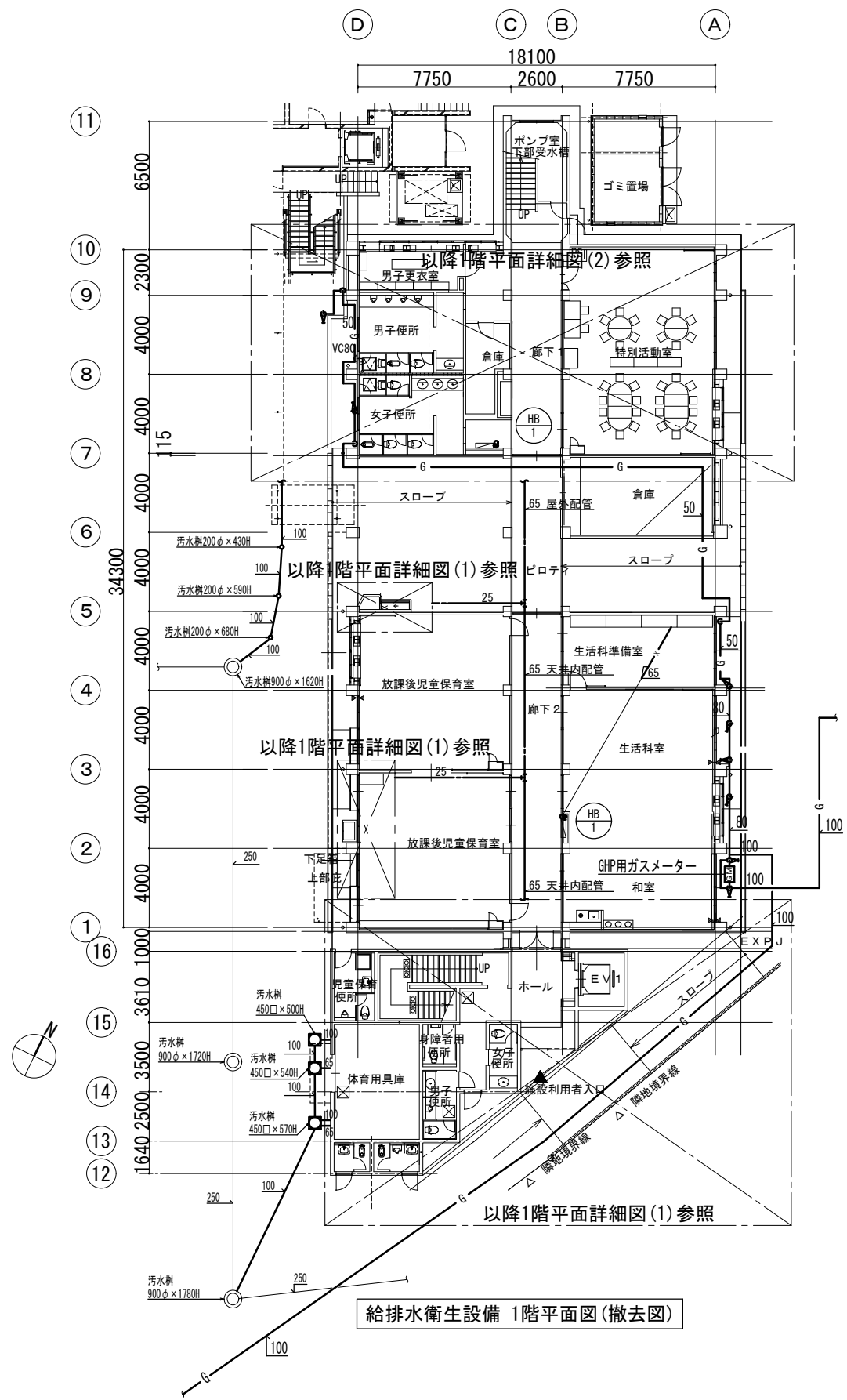

給排水衛生設備 1階平面図(撤去図)

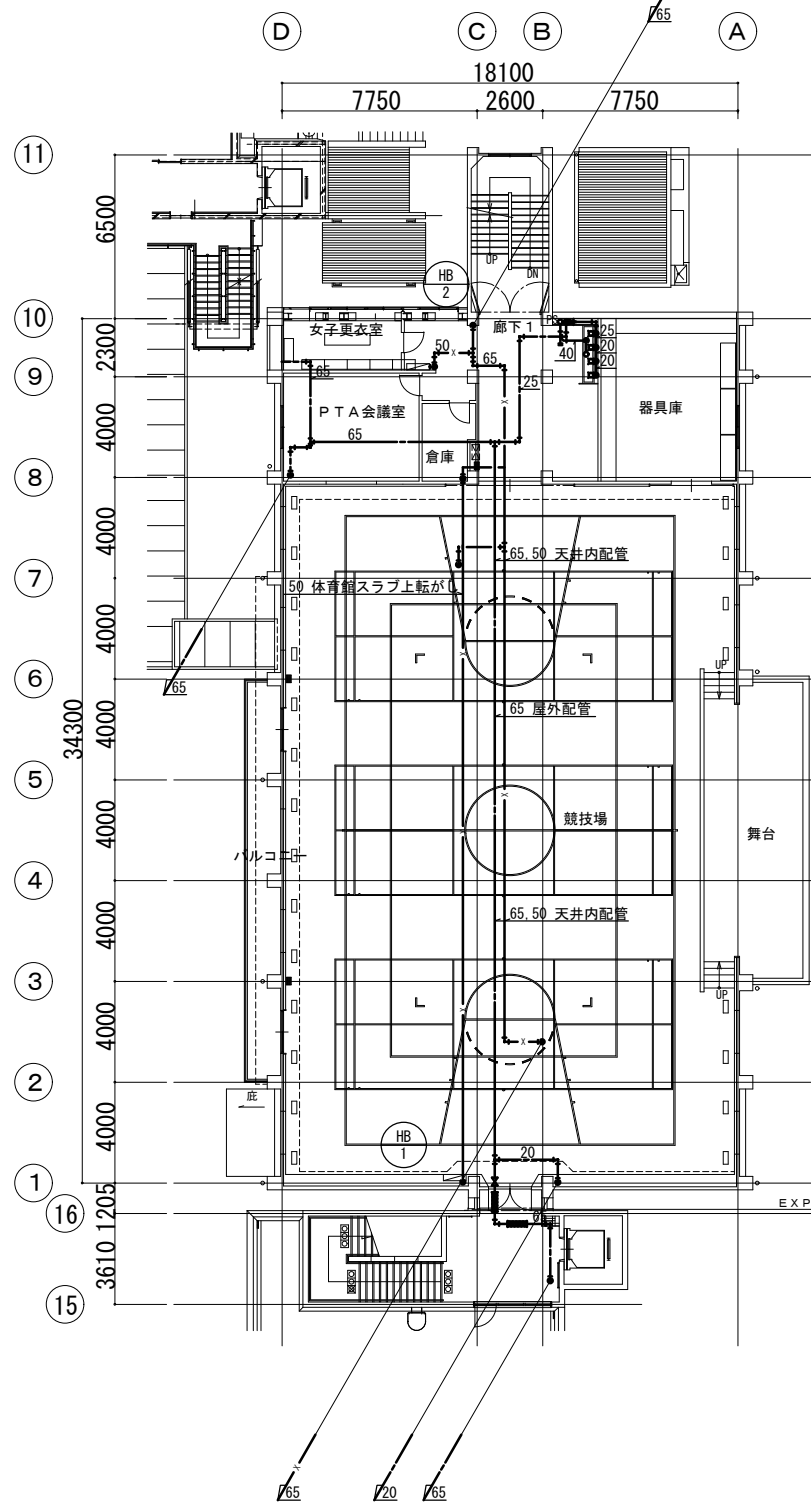

給排水衛生設備 2階平面図(撤去図)

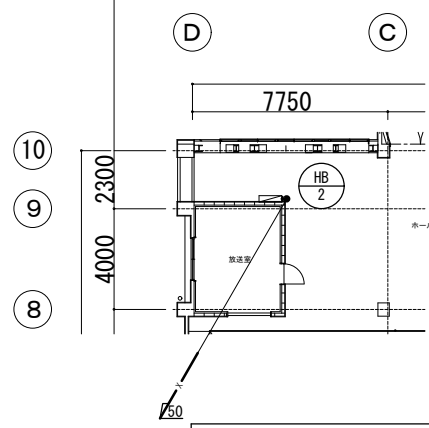

給排水衛生設備 3階平面図(撤去図)

- 注記
- 1) 特記なきは、スラブ下配管とする。
 - 2) 〓は撤去を示す。
 - 3) 〓は既設再利用を示す。

整理番号	注記		設計年月	工事名称	図面名称	縮尺	KM-07
			2025. 12	新座市立大和田小学校屋内運動場解体工事	給排水衛生消火設備 1・2・3階平面図(撤去図)	A1= 1/150 A3= 1/300	

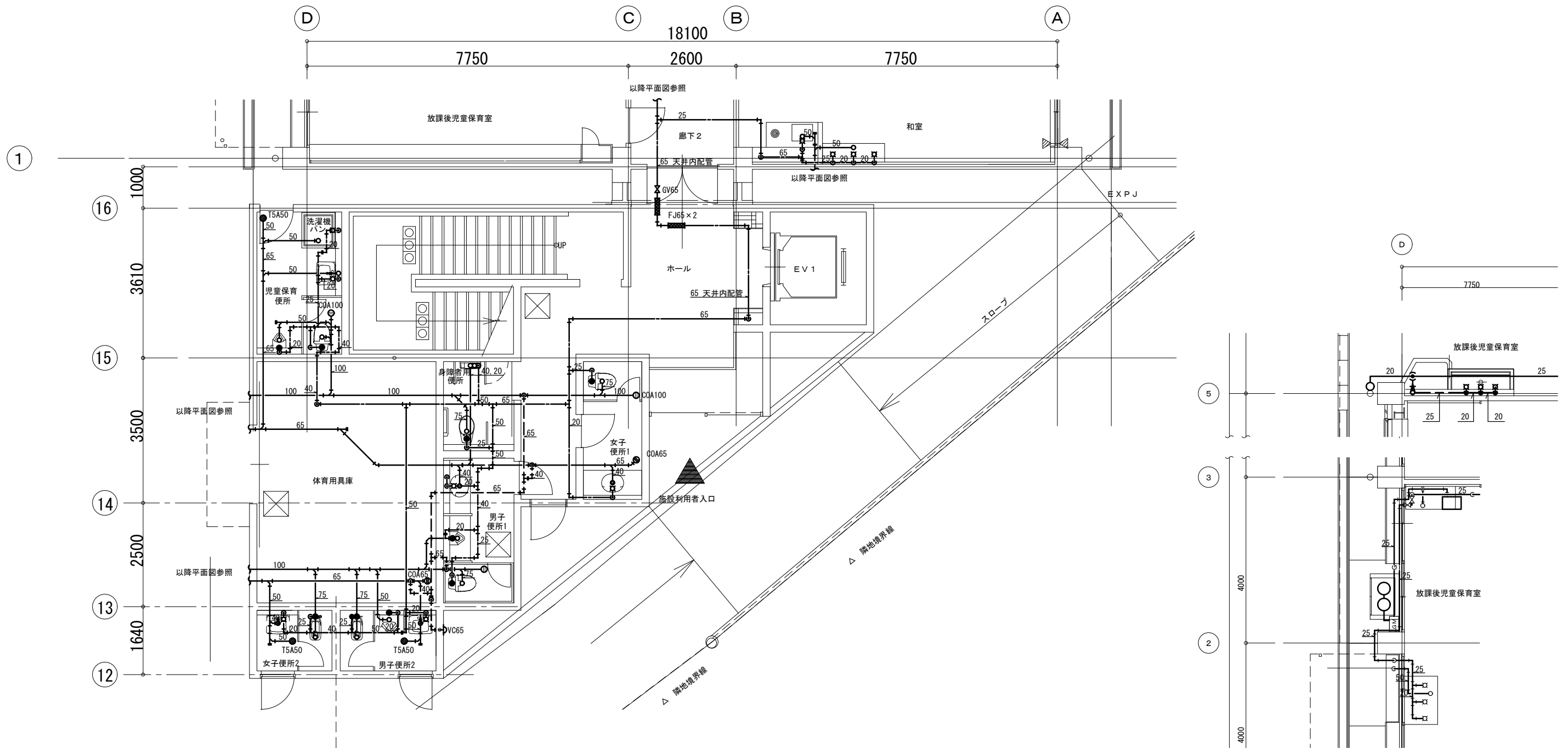

給排水衛生設備 1階平面詳細図(1) (撤去図)

注記
1) 特記なきは、スラブ下配管とする。
2) 〰〰〰は撤去を示す。

整理番号	注記		設計年月 2025. 12	工事名称 新座市立大和田小学校屋内運動場解体工事	縮尺 A1= 1/50 A3= 1/100	KM-08
				図面名称 給排水衛生消火設備 1階平面詳細図(1) (撤去図)		

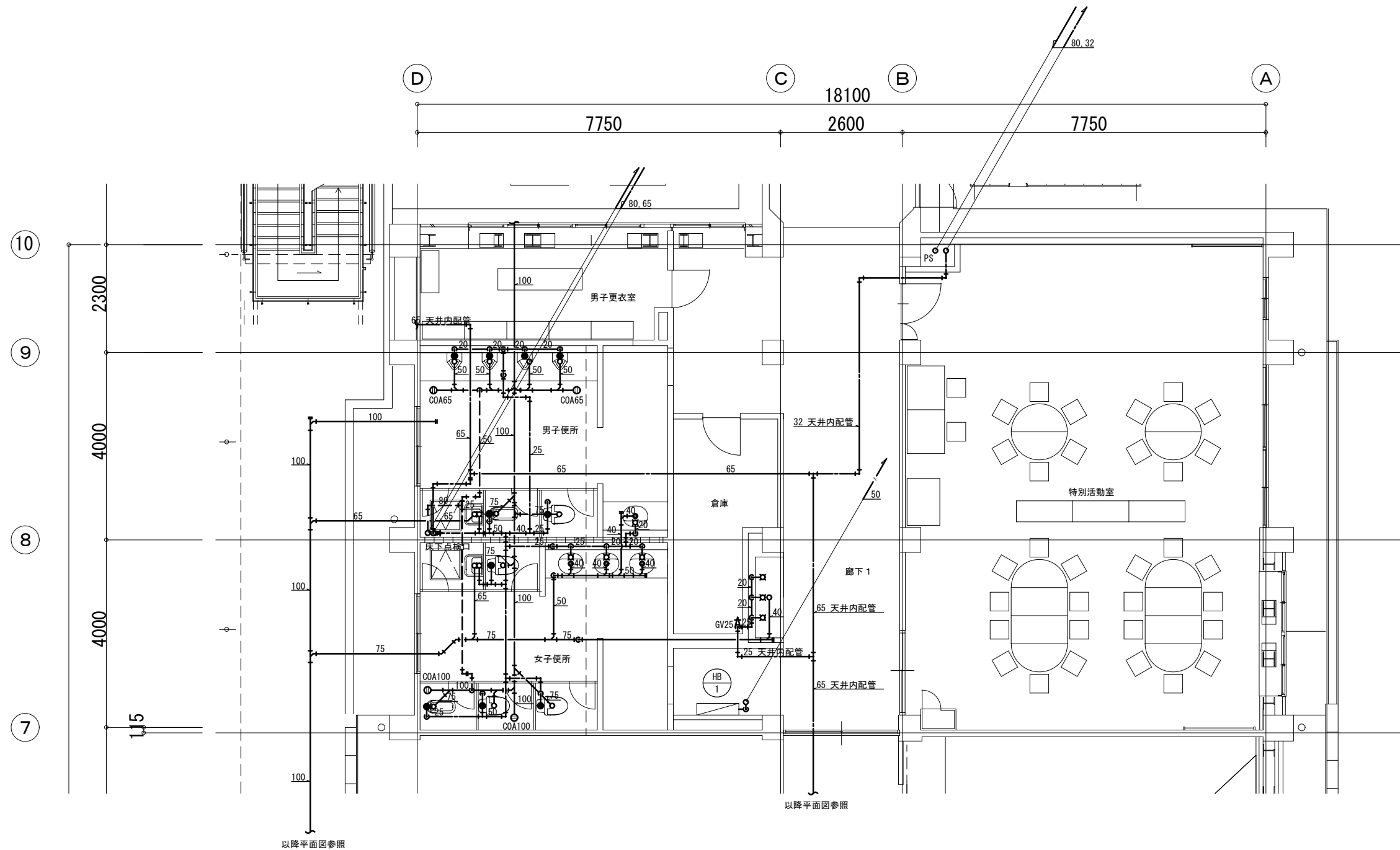

給排水衛生設備 1階平面詳細図(2) (撤去図)

注記
1) 特記なきは、スラブ下配管とする。
2) 〰〰は撤去を示す。

整理番号	注記		設計年月 2025. 12	工事名称 新座市立大和田小学校屋内運動場解体工事	KM-09
				図面名称 給排水衛生消火設備 1階平面詳細図(2) (撤去図)	縮尺 A1= 1/50 A3= 1/100